2
Hajime
Isayama
ÉDITION
COLOSSALE
L'ATTAQUE
DES TITANS
PiKa
EDITION

Hajime Isayama

Né le 29 août 1986.

En 2008, il remporte le 80e Prix spécial d'encouragement aux nouveaux mangakas du *Weekly Shônen Magazine* (Kodansha) avec *Heart Break One*.

La même année, il est nommé à un autre prix du même magazine, avec *Orz*. Cette histoire sera aussi sa première œuvre publiée, dans le *Magazine Special*, du même éditeur.

Mais c'est avec la sérialisation de *L'Attaque des Titans*, à partir de 2009 dans le *Bessatsu Shônen Magazine*, qu'il devient célèbre. Cette série remporte, en 2011, le 35e Prix manga de Kodansha en catégorie shônen.

Sommaire

14e épisode Besoin primaire — 3

15e épisode Passage en revue — 49

16e épisode Nécessité — 87

17e épisode Le fantasme des armes — 119

18e épisode La réaction adéquate — 153

Épisode spécial Le carnet d'Ilse — 193

19e épisode Un regard insoutenable — 213

20e épisode L'escouade tactique — 259

21e épisode L'ouverture de la porte — 291

22e épisode Formation de détection à longue distance — 333

Méga bonus interview de Hajime Isayama — 383

23e épisode Le Titan féminin — 387

24e épisode La forêt des arbres géants — 433

25e épisode Morsure — 479

26e épisode Une décision de commodité — 525

14E ÉPISODE BESOIN PRIMAIRE

L’ATTAQUE DES TITANS

BRDOM
!
ÇA Y EST, IL A FINI PAR CREVER ?!
SALE POURRITURE !
STAP
VOB
JE L'AI EU !
ATTENTION ! UN AUTRE, JUSTE EN BAS !
BOUGE !

GWAH
BREAM
GWOOOO
ON FERAIT MIEUX DE SE REPLIER !
ON A BESOIN DE SE RÉOR-GANI-SER !
TAP
TAP
ME RE-VOI-LÀ !
JE RE-JOINS L'ÉQUIPE MITABI !

ALLEZ, EREN ! DEBOUT !
JE SAIS QUE T'ES LÀ !
TU M'EN-TENDS ?!
WOOO
SI TU RESTES PROSTRÉ LÀ, LES TITANS VONT VENIR TE MASSA-CRER !
KRISS
ÇA NE PEUT QUAND MÊME PAS SE TERMINER COMME ÇA !

MAIS QU'EST-CE QUE TU ME CHANTES, ARMIN ?
...
...
POURQUOI VOUDRAIS-TU QUE JE SORTE ?
QUE J'AILLE FAIRE DANS LE BATAILLON D'EXPLORATION ?
C'EST VRAI, QUOI ...
QU'EST-CE QUE TU VEUX...

HAA
HAA
HAA
...
EREN...

SOUVIENS-TOI, ON S'EST JURÉ...
DE PARTIR EXPLORER LE MONDE EXTÉRIEUR !
RAPPELLE-TOI DES MERVEILLES QUI S'ÉTENDENT AU-DELÀ DU MUR !
LES LACS DE FEU !
LES TERRES DE GLACE !
LES ÉTENDUES DE SABLE À PERTE DE VUE !
JE CROYAIS QUE TU AVAIS OUBLIÉ...
MAIS SI TU N'EN PARLAIS PLUS DU TOUT, EN FAIT, C'ÉTAIT PARCE QUE TU NE VOULAIS PAS QUE JE M'ENGAGE CHEZ LES EXPLORATEURS, C'EST ÇA ?
...
LE MONDE...
EXTÉRIEUR ?

FLAP
RÉPONDS-MOI, EREN...
TU SAIS AUSSI BIEN QUE MOI QU'AU-DELÀ DU MUR, C'EST UN ENFER IMPITOYABLE.
ALORS POUR QUELLE RAISON ...
AS-TU EU LA FOLLE IDÉE DE T'Y AVENTURER UN JOUR ?

...
POUR QUELLE RAISON ?
...
ENFIN...
...
C'EST L'ÉVIDENCE MÊME.

CE MONDE...
C'EST CELUI DANS LEQUEL JE SUIS NÉ !

GWOOO
…
IL NE RESTE PLUS QUE NOUS !
SHHRUK
C'EST FICHU, CAPITAINE !
REPLI STRATÉGIQUE JUSQU'AU ROCHER !
FWAP
?!

LE PLUS SAGE EST DE RECULER !
POUR LA SUITE, ON AVISERA EN FONCTION D'EREN !
FWAP
ZWUM
OH NON... ENCORE CINQ NOUVEAUX QUI ARRIVENT PAR LA PORTE !
VUUM
VUUM

SBOOM

EREN ...
C'EST BON, IL VA REMPLIR SA MISSION !
EREN A REPRIS LE DES-SUS !
UN AUTRE GROUPE DE TITANS ARRIVE PAR L'ARRIÈRE !
AR-MIN !
FWISH
GWOOO
SI ON RÉUS-SIT À LE COUVRIR JUSQU'À LA PORTE ...
LA VICTOIRE SERA NÔTRE !

FWAP
HARDi, LES GARS !
!
GWOOO
À NOUS DE PROTÉ-GER EREN, AU PÉRIL DE NOS VIES !

VOUS DEUX, ALLEZ LE REJOINDRE !
?!
QUOI ?!
C'EST UN ORDRE ! EXÉCUTION !
C'EST CLAIR ?!
BIEN REÇU !
FWAP
?!
DWOOO
L'ÉQUIPE MITABI ?!
QU'EST-CE QU'ILS FOUTENT ?!

CES CRÉTINS DE TITANS NE NOUS CALCULENT MÊME PAS !
ON N'A PAS D'AUTRE SOLUTION QUE DE SE RAPPROCHER D'EUX POUR LES TITILLER !
WOOO
HÉ ! PAR ICI, BANDE D'ABRUTIS !
SI VOUS VOUS RETOURNEZ PAS, ON VA VOUS TAILLADER VOS SALES DERCHES !
SBOM
ÇA A MARCHÉ !
IL Y EN A UN QUI A MORDU !
COUREZ !
FONCEZ AUX ABORDS DES BÂTIMENTS !

ILS SONT DINGUES ! C'EST DU SUICIDE DE DESCENDRE À TERRE !
SANS MONTURE NI BÂTIMENT À PROXIMITÉ, ILS NE PEUVENT PAS SE BATTRE !
HÉLAS ...
J'AI BIEN PEUR ...
DODOM
DODOM
QU'IL N'Y AIT PAS D'AUTRE OPTION.
WOOOO
TOUS AVEC L'ÉQUIPE MITABI !
IL FAUT DÉTOURNER L'ATTENTION DES TITANS SUR NOUS, COÛTE QUE COÛTE !

SBOM
SBOM
MON CORPS PLOIE SOUS LA MASSE...
SHRIK
SHRIK
J'AI L'IMPRESSION...
QU'IL VA SE BROYER...
SHRIK
SHRIK

GWOOO
?!
MIKASA...
ARMIN...
QU'EST-CE QUE VOUS FAITES ?!
NE RESTEZ PAS À TERRE !
VOUS ÊTES À LA MERCI DE CES MONSTRES !

HUUR
HUUR
EREN... POUR QUELLE RAISON...
AS-TU EU LA FOLLE IDÉE DE PARTIR UN JOUR T'AVENTURER DANS LE MONDE EXTÉRIEUR ?

VENUS AU MONDE...
EN TANT QU'HOMMES LIBRES.
NOUS SOMMES TOUS...
SBAF
HUUR
SBAF
HUUR
ÇA NE FAIT PAS LA MOINDRE DIFFÉRENCE.
PEU IMPORTE QUI TENTE DE NOUS ENTRAVER.

QUE CE SOIENT DES LACS DE FEU, DES CONTI-NENTS DE GLACE...
OU N'IMPORTE QUOI D'AUTRE...
L'ESSENTIEL, C'EST QUE CELUI QUI VERRA CES MERVEILLES DE SES YEUX...
SERA, DE FAIT, LE PLUS LIBRE...
DE TOUS LES HOMMES.
HUUR
ALORS BATS-TOI !
HUUR
RIEN NE SERT DE CRAINDRE...
POUR SA VIE.
PEU IMPORTE SI LE MONDE QUI NOUS ENTOURE...
EST TERRIFIANT...

AUSSI IMPI-TOYABLE SOIT-IL...
IL FAUT FAIRE FACE.

RÉSISTER !
SBOUM

LUTTER DE
TOUTES SES
FORCES
!

WOOO
oui
...

VAS-Y, EREN !
SE JETER CORPS ET ÂME DANS LA BATAILLE !
DWOOOM

SHRAK
GWOOO

...
AU MOINS ...
TOUS CES SOLDATS NE SE SONT PAS SACRIFIÉS EN VAIN...

C'EST AUJOURD'HUI...
QUE L'HUMANITÉ...
REMPORTE SA TOUTE PREMIÈRE VICTOIRE !
SIGNAL DE FUMÉE JAUNE...
ÇA VEUT DIRE QUE...
OOH
L'OPÉRATION A RÉUSSI !
ENVOYEZ-LEUR IMMÉDIATEMENT DES RENFORTS !
IL FAUT TIRER LES SURVIVANTS DE LÀ !
LES TITANS RESTANTS APPROCHENT ! RÉFUGIONS-NOUS EN HAUT DU MUR !
D'ACCORD, MAIS APRÈS AVOIR EXTIRPÉ EREN DE CETTE CARCASSE !

VROOSH
KRISH
NNCH !
ARMIN ! EST-CE QU'IL VA BIEN ?!
LA CHALEUR EST PHÉNOMÉNALE ! DÉPÊCHONS-NOUS DE L'EMMENER EN LIEU SÛR !
L'ENNUI, C'EST QU'UNE PARTIE DE SON CORPS EST RESTÉE SOUDÉE À LA CHAIR DU TITAN !
J'AI BEAU TIRER, IMPOSSIBLE DE L'EXTIRPER DE LÀ !
IL N'Y A PLUS QU'À TRANCHER, ALORS !
NON ! ATTENDEZ !

SHAP
!
WAH !
UNGH !
FWAP
AH...

!
EREN
!
DMAP
ARMIN
!

FWISH
ZWOM
ZWOM

!
SBROM
SBROM
STAP
MI-KASA ?!
QUE...
RE-GAR-DE...
LES AILES...
DE LA LIBERTÉ...

DITES DONC ...
EST-CE QUE L'UN DE VOUS ...
PEUT M'EXPLIQUER...
VROSH
L'ARRIVÉE EN RENFORTS DES MEMBRES DU BATAILLON D'EXPLORATION ET DES SOLDATS DU CORPS DES INGÉNIEURS DE LA GARNISON...
À QUOI RIME CE FOUTOIR ?
PERMIT D'EXTERMINER LES TITANS QUI DÉAMBULAIENT ENCORE DANS L'ENCEINTE DU MUR ROSE.

EN CONTRECARRANT UNE INVASION DE TITANS, L'HUMANITÉ VENAIT D'ACCOMPLIR UN EXPLOIT JUSQUE-LÀ INÉDIT.
HÉLAS, LE BILAN EN TERME DE VIES HUMAINES SAPAIT TOUTE LA SATISFACTION QU'AURAIT DÛ PROCURER CETTE VICTOIRE.

847
FWOOOO
15E ÉPISODE
PASSAGE EN REVUE
HEP...
CES TERRES AURAIENT DÛ ÊTRE LABOURÉES BIEN AVANT L'ARRIVÉE DE L'HIVER. POURQUOI TANT DE RETARD ?
COMME VOUS LE SAVEZ, LA PLUS GRANDE PARTIE DE LA MAIN-D'ŒUVRE A ÉTÉ MOBILISÉE POUR L'OPÉRATION DE RECONQUÊTE, IL Y A UN AN, ET DU COUP...

JE LE SAIS TRÈS BIEN, MERCI ! MAIS VOTRE TRAVAIL CONSISTE À FAIRE EN SORTE QUE LES OBJECTIFS DE PRODUCTION SOIENT ATTEINTS, IL ME SEMBLE !
JE... JE SUIS CONFUS, MON-SIEUR... JE...
VOUS VOULEZ QUE L'ON MEURE TOUS DE FAIM, OU QUOI ?!
STAP
STAP
...
UN PLANQUÉ DES BRIGADES SPÉCIALES QU'A JA-MAIS VU L'OMBRE D'UN TITAN...
ET ÇA SE PERMET DE PREN-DRE DES GRANDS AIRS ! BANDE DE GOUGNA-FIERS !
IL NE RESTE PLUS QUE DES VIEIL-LARDS ET DES ENFANTS, COMMENT VOULEZ-VOUS QU'ON S'EN SORTE...
VOUS DEUX, LÀ...
FWOOOO
VOUS ALLEZ VOUS EN-GAGER CETTE ANNÉE, NON ?
SURTOUT, PRENEZ PAS MODÈLE SUR CES JEAN-FOUTRE, HEIN.

FWO
OSH
QUELQUE CHOSE NE VA PAS, ARMIN ?
!
STAP
STAP
CES FUMIERS !
ILS VERRONT...
L'OPÉRATION DE RECONQUÊTE, TU PARLES !
C'ÉTAIT JUSTE UN PRÉTEXTE POUR SE DÉBARRASSER DE BOUCHES À NOURRIR QUI LES ENCOMBRAIENT, C'EST TOUT ! ET ILS ONT ENVOYÉ MON PÈRE ET MA MÈRE À L'ABATTOIR !

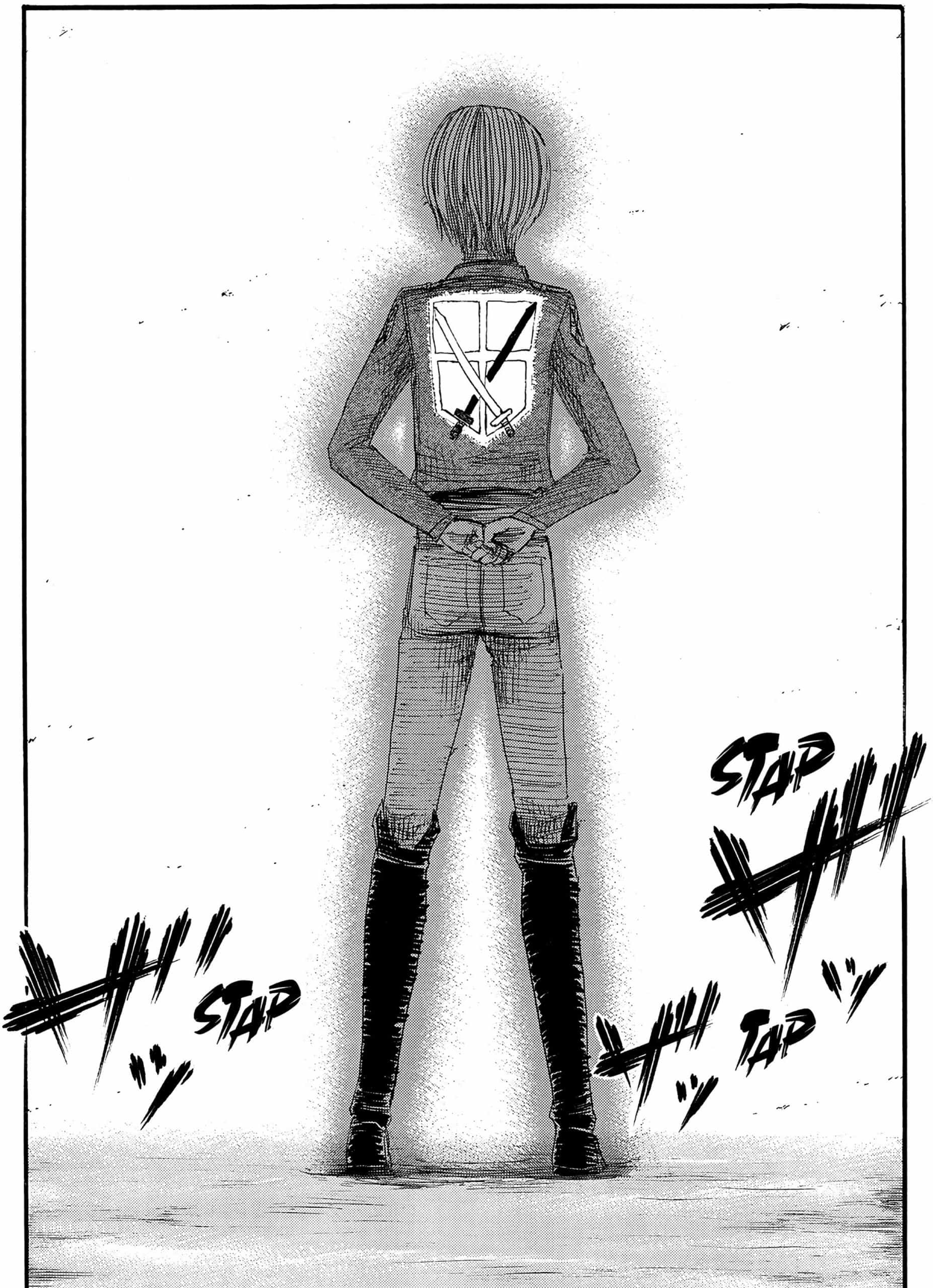
STAP
ッ
STAP
ッ
TAP
ッ
ッ

STAP
STAP
OH !
TOI, LÀ !
OUI, SERGENT !

DÉ-CLINE TON IDEN-TITÉ !
ARMIN ARLELT ! ORIGINAIRE DU DISTRICT DE SHIGAN-SHINA !

GWOM
TU PARLES D'UN NOM À COUCHER DEHORS !
C'EST TES PARENTS QUI T'EN ONT AFFUBLÉ ?!
NON, SERGENT ! C'EST MON GRAND-PÈRE QUI ME L'A DONNÉ !
DWOOO
TRÈS BIEN, ARLELT !
POURQUOI T'ES-TU ENGAGÉ ?!

PARCE QUE JE SOUHAITE CONTRIBUER À LA REVANCHE DE L'HUMANITÉ !
SPLENDIDE, MON GARÇON !
GRAP
TU CONTRIBUERAS CERTAINEMENT À NOURRIR LES TITANS !
3E LIGNE ! RETOURNEZ-VOUS !
GWUP
!
DÉCLINE TON IDENTITÉ !
OUI, SERGENT !
STAP
GWAP

ÇA RIGOLE PAS...
LES CONSCRITS ONT TOUJOURS DROIT À CETTE PETITE SÉANCE DE BIENVENUE. NOUS AUSSI, ON Y EST PASSÉS, TU TE SOUVIENS PAS ?
SI, BIEN SÛR.
MAIS C'EST QUOI, L'INTÉRÊT DE SE FAIRE BEUGLER DESSUS COMME ÇA ?
BAH, ÇA FAIT PARTIE DU RITUEL.
ÇA REND LA BLEUSAILLE MALLÉABLE. EN FAISANT D'EMBLÉE TABLE RASE DE LEUR INDIVIDUALITÉ, ON LES MET DIRECTEMENT DANS LE BAIN ET ON LES PRÉPARE À RECEVOIR LEUR FORMATION DE BONS PETITS SOLDATS.
TIENS ? IL Y EN A QUI SONT ÉPARGNÉS ?
OUI.
CE SONT CEUX QUI ONT DÉJÀ FAIT LEUR BAPTÊME DU FEU.

CE DOIT ÊTRE DES RESCAPÉS DU DÉSASTRE D'IL Y A DEUX ANS.
T'AS QU'À VOIR LEUR TÊTE, ÇA SE LIT SUR LEUR VISAGE.
DÉCLINE TON IDENTITÉ !
JEAN KIRSCHTEIN ! ORIGINAIRE DU DISTRICT DE TROST !
POURQUOI T'ES-TU ENGAGÉ ?!

...
POUR ENTRER DANS LES BRIGADES SPÉCIALES...
ET POUVOIR ALLER VIVRE DANS LE CENTRE !
AH OUI ? ÇA TE TENTE, LE CENTRE ?
OUI, SERGENT !
HUMPF !
!
BOM
EH BEN ALORS, KIRSCHTEIN ?! ON NE TIENT PAS SUR SES JAMBES ?!
FLOM
VA FALLOIR ÊTRE UN PEU PLUS SOLIDE QUE ÇA SI TU VEUX ALLER CHEZ LES BRIGADES SPÉCIALES !
DÉCLINE TON IDENTITÉ !
MARCO BOTT ! ORIGINAIRE DE JENNA, DISTRICT SUD DU MUR ROSE !

POUR-QUOI T'ES-TU ENGAGÉ ?!
POUR INTÉGRER LES BRIGADES SPÉCIALES !
CAR JE DÉSIRE ME METTRE CORPS ET ÂME AU SERVICE DE SON ALTESSE !
...
C'EST BIEN.
CETTE NOBLE ASPIRATION EST TOUT À TON HONNEUR.
FAIS DE TON MIEUX.
EN-FIN...
TON ÂME, J'EN SAIS RIEN, MAIS TON CORPS, JE CROIS PAS QU'IL SOIT TELLEMENT DU GOÛT DE SON ALTESSE.
SUI-VANT !
DÉCLINE TON IDEN-TITÉ !
CONNY SPRINGER !
ORIGI-NAIRE DE RAGAKO, DISTRICT SUD DU MUR ROSE !
FWAP

!
TU FAIS LE SALUT À L'ENVERS, SPRINGER !
ON A POURTANT DÛ T'APPRENDRE LA SYMBOLIQUE DE CE GESTE : EN LE FAISANT, TU PRÊTES SERMENT SUR LE CŒUR.
...
EST-CE QUE TON CŒUR EST À DROITE, SPRINGER ?
!
MUNCH
MUNCH
MUNCH

TOI, LÀ... QU'EST-CE QUE TU FAIS ?
PLOM
?!
?
MUNCH
MUNCH
MUNCH
GLUPS
MUNCH
EH !
SHROM
C'EST À TOI QUE JE PARLE !
DÉCLINE TON IDENTITÉ !
?!
MUNCH MUNCH MUNCH MUNCH
...
GLURP

SASHA BRAUS !
ORIGINAIRE DU VILLAGE DE DAUPER, DISTRICT SUD DU MUR ROSE !
SASHA BRAUS...
JE PEUX SAVOIR CE QUE TU TIENS DANS TA MAIN DROITE ?
UNE PATATE DOUCE CUITE À LA VAPEUR, SERGENT !
VOYANT QU'ELLE ÉTAIT À POINT, JE L'AI CHIPÉE AUX CUISINES, SERGENT !
AH, PARCE QU'EN PLUS, TU L'AS VOLÉE ...
BIEN, BIEN...
ET LE MOMENT TE SEMBLE APPROPRIÉ POUR TE GOINFRER ?
...
C'EST-À-DIRE QUE SI ON LAISSE REFROIDIR, APRÈS C'EST FICHU.
ALORS POUR PAS GÂCHER, C'ÉTAIT MAINTENANT OU JAMAIS, SERGENT.
?!
TU N'AS PAS BIEN COMPRIS MA QUESTION.
POURQUOI MANGEAIS-TU CETTE PATATE ?
?
J'AI DU MAL À VOUS SUIVRE, SERGENT... LA PATATE DOUCE EST UN TUBERCULE COMESTIBLE. SI ON LA FAIT CUIRE, C'EST BIEN POUR LA CONSOMMER, NON ?

!
!
...
SWIT
SHRIK
GWOOO
...
?

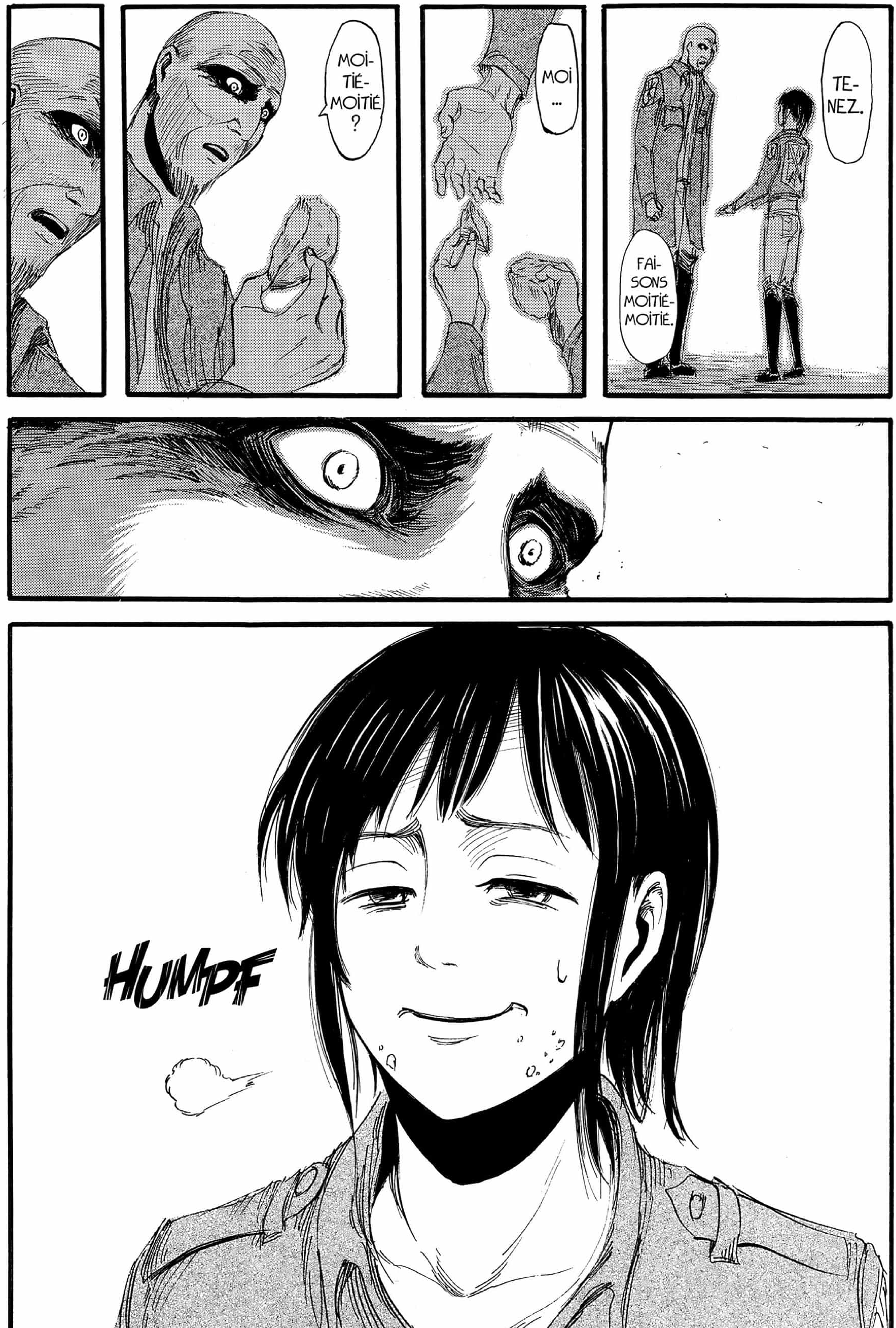
TE-NEZ.
FAI-SONS MOITIÉ-MOITIÉ.
MOI ...
MOI-TIÉ-MOITIÉ ?
HUMPF

WAH ...
ELLE EST TOUJOURS EN TRAIN DE COURIR, LA BOUFFEUSE DE PATATES.
AH OUAIS ?
ÇA FAIT AU MOINS CINQ HEURES NON-STOP, LÀ...
ELLE EST HALLUCINANTE, CETTE FILLE. ELLE A PAS CILLÉ QUAND L'INSTRUCTEUR LUI A DIT DE COURIR JUSQU'À CE QUE MORT S'EN-SUIVE...
MAIS PAR CONTRE, QUAND IL LUI A ANNONCÉ QU'ELLE ÉTAIT PRIVÉE DE REPAS POUR LA JOURNÉE, ON AURAIT CRU QUE LE CIEL LUI TOMBAIT SUR LA TÊTE...
DAUPER, LE PATELIN D'OÙ ELLE VIENT, C'EST UN MINUSCULE HAMEAU DE CHASSEURS PERDU AU FIN FOND DE LA FORÊT.
ÇA EXISTE ENCORE, DES COINS PAUMÉS COMME ÇA ?
AU FAIT, L'INSTRUCTEUR NE T'A PAS DEMANDÉ D'OÙ TU VENAIS, TOI.
T'ES ORIGINAIRE D'OÙ ?

DE SHIGANSHINA, COMME ARMIN.
PUIS ON A ÉTÉ TRANSFÉRÉS DANS LES TERRES DÉFRICHÉES, OÙ ON EST RESTÉS JUSQU'À NOS 12 ANS.
AH BON ? MAIS DANS CE CAS, VOUS...
BON SANG !
VOUS ÉTIEZ À SHIGANSHINA LE JOUR DE LA CATASTROPHE ?!
WOAH !
ALORS, VOUS L'AVEZ VU ?
LE TITAN COLOSSAL, JE VEUX DIRE !
OUAIS ...

...
C'EST BON, QUOI...
JE VOUS DIS QUE JE L'AI VU, QUE VOULEZ-VOUS SAVOIR DE PLUS ?
WAOOOOOOOH
SÉRIEUX ?!
VAS-Y, RACONTE ! IL ÉTAIT GRAND COMMENT ?!
BEN, SON VISAGE DÉPASSAIT DU HAUT DU MUR...
AH BON ?! JE CROYAIS QU'IL POUVAIT CARRÉMENT L'ENJAMBER, LE MUR, MOI !
OUI, MOI AUSSI !
PAREIL ! C'EST CE QUE TOUT LE MONDE RACONTAIT DANS MON VILLAGE !
NON, FAUT QUAND MÊME PAS EXAGÉRER.
TU PEUX NOUS LE DÉCRIRE ? ELLE ÉTAIT COMMENT, SA TÊTE ?
PAS TELLEMENT DE PEAU, LA CHAIR APPARENTE... UNE BOUCHE DÉMESURÉMENT GRANDE...
ET LE TITAN CUIRASSÉ, CELUI QUI A DÉFONCÉ LE MUR MARIA, LUI AUSSI, TU L'AS VU ?!
OUAIS.
IL M'A PAS PARU TELLEMENT DIFFÉRENT DES AUTRES, MALGRÉ LE NOM QU'ON LUI A DONNÉ, MAIS BON.
おおお
WOOOO
P... PARCE QUE...
T'AS AUSSI VU DES TITANS ORDINAIRES ?!

KANG
URK …
AH !
DÉSOLÉ, ON T'A FAIT REPENSER À DES ÉPISODES DOULOUREUX !
IL A PAS ENVIE DE RESSASSER CES SALES SOUVENIRS, ÇA SE COMPREND.
ÇA SUFFIT COMME ÇA, LES GARS.

NON, C'EST PAS ÇA...
HEIN ?
SHRAK
LES TITANS, EN VÉRITÉ, Y A PAS DE QUOI EN AVOIR PEUR.
POUR PEU QU'ON APPRENNE À MAÎTRISER CORRECTEMENT LE DISPOSITIF DE MANŒUVRE TRIDIMENSIONNELLE, CE SERA UN JEU D'ENFANT DE LES SUPPRIMER !

FiNi DE RAMASSER LES CAiLLASSES ET D'ARRACHER LES MAUVAiSES HERBES ! ON VA ENFiN POUVOiR S'ENTRAÎNER COMME DE VRAiS SOLDATS !
C'EST EN PENSANT À ÇA QUE J'Ai DÉGLUTi DE TRAVERS, C'EST TOUT !
AH BON...
APRÈS, J'ENTRERAi DANS LE BATAiLLON D'EXPLO-RATiON...
J'ÉRA-DiQUE-RAi LES TiTANS...
ET ENSUi-TE...
HEP ! TU SERAiS PAS UN PEU TARÉ SUR LES BORDS ?
SANS RiRE, TU VEUX T'ENGAGER CHEZ LES EXPLORA-TEURS ?
OUAiS, ET ALORS ?
!
AH, MAiS AT-TENDS...
C'EST TOi QUi RÊVES D'ALLER TE PLANQUER CHEZ LES BRiGADES SPÉCiALES, NON ?

C'EST MOI QUE TU TRAITES DE FAUX-CUL ?!
ÇA ME SEMBLE NETTEMENT MOINS FAUX-CUL COMME ATTITUDE.
J'ESSAIE PAS DE ME LA JOUER BRAVACHE, ALORS QU'EN VÉRITÉ J'AI LES JETONS.
EH OUAIS, JE CHERCHE PAS À ME LA RACONTER, MOI.
OUPS, DÉSOLÉ.
?!
J'AI LE DÉFAUT D'ÊTRE FRANC.
VRAIMENT NAVRÉ SI JE T'AI FROISSÉ, C'ÉTAIT PAS DU TOUT MON INTENTION.
カン
KLANG
カン
カン
KLANG

KLANG KLANG
BLA BLA
FIN DU REPAS. FAUT DÉBARRASSER.
JE CHERCHE PAS À TE DÉNIGRER, HEIN.
CHACUN FAIT CE QU'IL VEUT DE SA VIE, APRÈS TOUT.
TCHAK TCHAK
DÉSOLÉ D'ÊTRE PARTI AU QUART DE TOUR.
OK, SANS RANCUNE.
ALLEZ, ON OUBLIE ÇA. TOPE-LA.
PA
OUAIS.
SWUP
AH... AT-TENDS ...
!

?
EUH... HEM...
EXCUSE... C'EST JUSTE QUE T'AS DES TRAITS QUI SONT PAS COMMUNS, ALORS JE...
...
EN FAIT, CE QUE JE VEUX DIRE...
C'EST QUE JE TROUVE TES CHEVEUX MAGNIFIQUES...
MERCI.

BEN VOYONS ! IL SUFFIT QUE JE TE QUITTE DES YEUX CINQ MINUTES, ET VOILÀ !
MAIS NON, JE CHERCHAIS ABSOLUMENT PAS LA BAGARRE !
ÇA VA, COMMENCE PAS...
OCCUPE-TOI PLUTÔT DE TOI, POUR CHANGER.
FWASH
TU FERAIS PAS MIEUX DE COUPER UN PEU TA TIGNASSE ?
C'EST UN COUP À AVOIR UN ACCIDENT PENDANT L'ENTRAÎNEMENT.
TRÈS JUSTE, TU AS RAISON.
TU CROIS QUE JE DOIS BEAUCOUP LA RACCOURCIR ?
VRIP
EEK !

?!
QU'EST-CE QUE T'AS ESSUYÉ, D'ABORD ?!
T'ABUSES, MERDE ! MA CHEMISE, C'EST PAS UN TORCHON !
MA CONFIANCE...
ENVERS AUTRUI.
ZRIP
J'ARRIVE ENFIN...
AU BOUT...
HAA !
VLUM
HAA !
VLUM

CONDAMNÉE À COURIR JUSQU'À L'ÉPUISEMENT DE MES FORCES...
ET MOI QUI CROYAIS QU'EN QUITTANT MA FORÊT, JE POURRAIS ME RÉGALER EN MANGEANT TOUT PLEIN DE BONNES CHOSES...
C'EST RATÉ...
VLOM
PLOM
DEMAIN MATIN, ON ME RETROUVERA GISANT LÀ, MORTE DE FAIM...
C'EST TRISTE...
J'AURAIS AIMÉ VIVRE ENCORE UN PEU POUR M'EN METTRE PLEIN LA PANSE...
TAP
TAP
TAP
SNIFF

FWOM
GYAAAAH!
SDOM
SA-PRISTI !
AH !
DU PAIN !
CE N'EST PAS GRAND-CHOSE, MAIS C'EST TOUT CE QUE J'AI RÉUSSI À TE METTRE DE CÔTÉ...
AVANT TOUT, TU DEVRAIS BOIRE UN COUP D'EAU POUR TE RÉHYDRATER...

AH...
UNE DÉESSE ?
EST-CE LE CIEL QUI VOUS ENVOIE ?!
HEIN ?
PAR TOUS LES SAINTS !
CHUT ! MOINS DE BRUIT !
STAP
EH !
GNII !
GWARF
PROSTERNATION !
QU'EST-CE QUE TU FOUS ?
STAP
HAP
EUH... ELLE A COURU PENDANT DES HEURES ET DES HEURES, ALORS...
JE TE PARLE PAS DE LA BOUFFEUSE DE PATATES.
MAIS DE TOI.
À QUOI TU JOUES ?
MOI ?

TU VEUX PASSER POUR UNE BONNE SAMARITAINE ?
EXPLIQUE-MOI.
C'EST QUOI, LE TRUC ?
ON DIRAIT UNE GAMINE QU'ESSAIE D'ÉLEVER UN ANIMAL EN DOUCE DANS LE DOS DE SES PARENTS.
JE T'AI VU PLANQUER CE MORCEAU DE PAIN PENDANT LE DÎNER. TYPIQUEMENT LE GENRE DE COMPORTEMENT QUI ME GONFLE.
GNAAH
T'ES CONTENTE DE TOI ? TON PETIT ACTE DE BRAVOURE T'A APPORTÉ LA SATISFACTION QUE TU RECHERCHAIS ? T'AS EU TA DOSE D'ADRÉNALINE ?
TU LE FAIS POUR LE BIEN DE LA BOUFFEUSE DE PATATES ?
QUOI ?

JE …
J'AI JUSTE FAIT ÇA…
POUR MONTRER QUE JE POUVAIS ME RENDRE UTILE AUX AUTRES…
C'EST ÇA, NON ?
GNÉ ?!
QU'EST-CE QUE J'EN SAIS, MOI !
ALLEZ, RETROUSSE-TOI LES MANCHES, ON VA LA TRANSPORTER JUSQU'À SON PUCIER.
HEIN ?!
ELLE EST TROP LOURDE POUR TOI TOUTE SEULE, NON ?
…
MAIS …
POURQUOI…
CE SOUDAIN ÉLAN DE SOLIDARITÉ ?
POUR QU'ELLE ME SOIT REDEVABLE, PARDI. ÇA M'A L'AIR D'ÊTRE UNE BONNE POIRE FACILE À EXPLOITER.

FWUUUH
COMMENÇONS PAR ÉVALUER VOS APTITUDES !
L'EXERCICE EST TRÈS SIMPLE : FIXEZ LES CORDES À VOTRE TAILLE ET SUSPENDEZ-VOUS !
MAINTENEZ VOTRE ÉQUILIBRE GRÂCE AUX COURROIES QUI VOUS ENSERRENT LE BUSTE ET LES JAMBES !
CEUX QUI ÉCHOUERONT DEVRONT SE FAIRE UNE RAISON, ILS NE SERONT D'AUCUNE UTILITÉ DANS NOS TROUPES !
POUR EUX, CE SERA RETOUR À LA CASE "TRAVAUX AGRICOLES" !

OH...
STAP
STAP
C'EST LE B.A.-BA, MAIS CE PETIT TEST PERMET DE REPÉRER TOUT DE SUITE LES ÉLÉMENTS PROMETTEURS.
...
ELLE SAIT EXACTEMENT COMMENT SE POSITIONNER, C'EST IMPRESSIONNANT. CETTE FILLE SE PRÉSENTE D'EMBLÉE COMME UNE RECRUE D'EXCEPTION.
STABILITÉ EXEMPLAIRE...
MATE UN PEU CELLE-LÀ...
ON A L'AIR D'AVOIR UN BON CRU, CE COUP-CI.
ET MA FOI...
CERTAINS SONT NETTEMENT PLUS DOUÉS QUE LA MOYENNE...
ÇA, QUE VEUX-TU, C'EST DANS LA LOGIQUE DES CHOSES.
WAH ...
ET LUI, TU L'AS VU ?

TANDIS QUE D'AUTRES SE DISTINGUENT PAR LEURS PERFORMANCES CATASTRO-PHIQUES.

TU FAIS LE POIRIER, JÄGER ?!
REDRESSE-TOI IMMÉDIATEMENT !
MAIS…
DODOM
C'EST PAS POSSIBLE…
COMMENT ÇA SE FAIT ?
DODOM
POURQUOI J'AI LA TÊTE EN BAS ?
DODOM
SI C'EST UNE BLAGUE…
DODOM
JE TROUVE PAS ÇA DRÔLE DU TOUT !

FWUUUH
NE TE METS PAS LA PRESSION, ÇA N'A RIEN DE SORCIER.
INUTILE DE CHERCHER À FAIRE DES PROUESSES.
LE TRUC, C'EST DE TENDRE LES MUSCLES DU HAUT DU CORPS, MAIS DE LAISSER SOUPLES CEUX DES JAMBES.
APRÈS, POUR TROUVER L'ÉQUILIBRE, TU RÉPARTIS TON POIDS SUR LES COURROIES QUI PASSENT AUTOUR DE TA TAILLE ET SOUS LA PLANTE DE TES PIEDS.
SURTOUT NE T'AFFOLE PAS, EREN. VAS-Y TRANQUILLEMENT.
MÊME MOI, J'Y ARRIVE, ET POURTANT JE SUIS PAS DOUÉ POUR TOUT CE QUI EST EXERCICES PHYSIQUES.
CETTE FOIS, C'EST LA BONNE, JE LE SENS.
VAS-Y, ARMIN, HISSE-MOI !
C'EST PARTI.

AH !
SLAM
WOUAH !
SWOP
BLAM

16E ÉPISODE NÉCESSITÉ

BLA BLA
EH, REGARDE... C'EST LE GARS D'HIER SOIR...
TU SAIS, CELUI QUI DÉCLARAIT QU'IL ALLAIT EXTERMINER TOUS LES TITANS.
BLA BLA
IL LA RAMÈNE MOINS, LÀ. T'AS VU, IL A FAILLI SE TUER JUSTE EN ESSAYANT DE SE BALANCER. IL EST PAS FOUTU DE TROUVER L'ÉQUILIBRE.
C'EST DINGUE. JE PIGE MÊME PAS COMMENT ON PEUT SE VAUTRER À UN TRUC AUSSI BASIQUE.
BLA BLA
FRANCHEMENT, JE LE VOIS MAL FAIRE LEUR FÊTE AUX TITANS.
EREN !
OUAIS, C'EST CLAIR. ON N'A PAS DE RATIONS À GASPILLER POUR NOURRIR DES BOULETS.
FWIP
TU M'ÉTONNES. IL VA SE FAIRE RÉFORMER DIRECT, DE TOUTE FAÇON.
FWIP
HO !
EREN !
GWIP
OUCH !

NE RUMINE PAS TROP, ÇA NE SERT À RIEN.
DEMAIN SERA UN AUTRE JOUR. JE SUIS SÛR QUE ÇA VA ALLER TOUT SEUL, TU VERRAS.
DANS L'IMMÉDIAT, TU DEVRAIS MANGER. TU AS PERDU PAS MAL DE SANG, IL FAUT REPRENDRE DES FORCES.
...
DE-MAIN...
SI JE ME GAUFRE ENCORE...
JE SERAI FOUTU... PAR ICI LA SORTIE...
ARRÊTE DE T'ANGOISSER, JE TE DIS...
TU PARLES D'UN MINA-BLE...
JE SUIS MAL BARRÉ POUR ANÉANTIR LES TITANS...
TU DEVRAIS PEUT-ÊTRE TOUT SIM-PLEMENT...
TIRER UN TRAIT SUR CE GRAND OBJEC-TIF.
QUOI ?!
HEIN ?

C'EST LA CONCLUSION QUI S'IMPOSE. SI TU N'AS PAS DE BONNES PRÉDISPOSITIONS, PAS LA PEINE D'INSISTER.
TOUT CE QUE TU GAGNERAS, C'EST UNE MORT COMPLÈTEMENT INUTILE QUI NE SERVIRA À RIEN NI À PERSONNE.
JE VOIS PAS L'INTÉRÊT DE GÂCHER COMME ÇA TA VIE, TES RÊVES, ET TES EFFORTS.
...
QUE ...
QU'EST-CE QUE TU DIS ?
QU'À L'ÉVIDENCE, TU N'ES PAS FAIT POUR ÊTRE SOLDAT.
L'AGRICULTURE EST UNE MANIÈRE TOUT AUSSI ADMIRABLE DE CONCOURIR À LA SURVIE DE L'HUMANITÉ, TU SAIS.
IL Y A D'AUTRES MANIÈRES DE LUTTER QU'EN FONÇANT AU-DEVANT D'UNE MORT CERTAINE.
TU TE FOUS DE MOI, OU QUOI ?!
TU SAIS PARFAITEMENT CE QUE J'AI VU, CE FAMEUX JOUR.
ET TU CROIS QUE TES ARGUMENTS VONT ME CONVAINCRE DE BAISSER LES BRAS ?

...
HÉLAS...
TA DÉTERMINATION N'A PAS GRAND-CHOSE À VOIR LÀ-DEDANS.
AH OUAIS ? ET POURQUOI ÇA ?
PARCE QUE CE N'EST PAS TOI QUI DÉCIDES SI TU ES APTE OU NON À DEVENIR SOLDAT.
NNGH ...
ELLE MARQUE UN POINT...
MAIS JE N'AI PAS BESOIN QU'ON ME RAPPELLE ÇA.

JE SUIS PARFAITEMENT CONSCIENT QUE LA RÉUSSITE À CE TEST D'ÉQUILIBRE EST UNE CONDITION MINIMUM POUR POUVOIR PARLER DE LA SUITE.
C'EST IMPLACABLE… JE NE PEUX RIEN RÉTORQUER À ÇA…
JE DOIS PASSER POUR UN SACRÉ TOCARD À TES YEUX…
!
ÉVIDEMMENT, TOI, TU RÉUSSIS TOUJOURS TOUT DU PREMIER COUP, SANS LA MOINDRE DIFFICULTÉ !
STAM
KLANG
STAM
SI TU DOIS RETOURNER AUX TERRES DE LABOURS, TU NE SERAS PAS SEUL, BIEN SÛR.
KLANG
KLANG
KLANG
ALLONS-Y, ARMIN.
EUH OUI …
DONC…
JE T'ACCOMPAGNERAI, ÇA VA DE SOI.
RASSURE-TOI.

HEM...
HAN, HAN...
ET SINON ...
TU N'EN FAIS RIEN, DE CE MORCEAU DE PAIN ?
TCHAC
TCHAC

C'EST QUAND TU VEUX, SASHA !
AH ! J'ARRI-VE !
VLAM
OUBLIE PAS QUE TU DOIS PUISER DE L'EAU POUR CHRISTA ET MOI !
COMMENT POURRAIS-JE OUBLIER ! JE DOIS BIEN CE PETIT SERVICE À MES DEUX BIENFAITRI-CES... HÉ HÉ !
OUAIS, CELUI-LÀ ET TOUTE UNE RIBAMBELLE D'AUTRES, MÊME.
ARRÊTE, ÇA SE FAIT PAS, ENFIN...
...

UNE ASTUCE ?
NAVRÉ, CHEZ MOI, C'EST UN DON, ÇA S'EXPLIQUE PAS.
LE SEUL CONSEIL QUE JE POURRAIS TE DONNER, C'EST "NE RÉFLÉCHIS PAS, RESSENS".
SANS RIRE, C'EST PLUTÔT MOI QUI VOUDRAIS TE DEMANDER TON SECRET.
COMMENT TU FAIS POUR AVOIR ENCORE ENVIE DE PERSÉVÉRER APRÈS T'ÊTRE TAPÉ UNE HONTE PAREILLE ? MOI, JE SERAIS ALLÉ ME TERRER AU FOND D'UN TROU.
C'EST COMME ÇA QUE VOUS RÉPONDEZ À QUELQU'UN QUI VIENT POLIMENT VOUS DEMANDER DE L'AIDE...
ALLONS, ALLONS...
TU DEVRAIS DEMANDER AUX DEUX QUI SONT PERCHÉS LÀ-HAUT. EUX AUSSI, ILS ONT UNE TRÈS BONNE ÉVALUATION.
TU CONNAIS LEURS NOMS ?

BLA BLA BLA BLA
HOULÀ… L'ASTUCE POUR BIEN CONTRÔLER SON CENTRE DE GRAVITÉ ?
IL PARAÎT QUE VOUS ÊTES DES AS, TOUS LES DEUX ! JE VOUS EN SUPPLIE !
OUAIS, S'IL VOUS PLAÎT !
BER-TOLT !
REI-NER !

DÉSOLÉ DE TE DÉCEVOIR, MAIS JE VOIS PAS CE QUE JE POURRAIS TE DIRE.
...
Y A PAS GRAND-CHOSE À EXPLIQUER. IL SUFFIT DE RESTER SUSPENDU, C'EST TOUT.
BON ...
IL N'Y A PLUS QU'À RETENTER DEMAIN, ALORS...
...
VOUS ÊTES TOUS LES DEUX DE SHIGANSHINA, PAS VRAI ?
OUI, C'EST EXACT... POURQUOI ?
VOUS AVEZ DÉJÀ VU LES TITANS DE PRÈS, DONC.
POURQUOI VOUS AVEZ CHOISI DE DEVENIR SOLDATS MALGRÉ TOUT ?

BEN...
POUR MA PART, JE N'AI PAS ÉTÉ CONFRONTÉ DIRECTEMENT À EUX.
SI JE NE SUIS PAS RESTÉ DANS LES TERRES DÉFRICHÉES...
C'EST ESSENTIELLEMENT PARCE QU'APRÈS CETTE DÉSASTREUSE OPÉRATION SOI-DISANT DE RECONQUÊTE IMPOSÉE PAR LE GOUVERNEMENT, JE NE POUVAIS PAS RESTER LES BRAS CROISÉS À REGARDER NOS DIRIGEANTS FAIRE N'IMPORTE QUOI.
PHYSIQUEMENT, JE NE SUIS NI TRÈS ROBUSTE NI TRÈS DÉGOURDI, ET JE NE SAIS PAS DU TOUT SI JE POURRAI ME RÉVÉLER D'UNE QUELCONQUE UTILITÉ, MAIS EN TOUT CAS...
FACE À LA SITUATION À LAQUELLE NOUS SOMMES CONFRONTÉS, IL ÉTAIT IMPENSABLE POUR MOI...
DE RESTER DANS L'INACTION.
D'ACCORD...
C'EST UN PEU PAREIL POUR MOI...
MAIS AU FAIT, ET VOUS ?
VOUS ÊTES ORIGINAIRES D'OÙ ?

...
REINER ET MOI...
ON VIENT D'UN VILLAGE FORESTIER ISOLÉ AU SUD-EST DU MUR MARIA...
!
AH BON ?! MAIS SAUF ERREUR, PAR LÀ-BAS...
OUAIS... CONTRAIREMENT AUX VILLES BIEN DÉVELOPPÉES EN BORDURE DE RIVIÈRE, NOUS, ON N'A PAS ÉTÉ ALERTÉS RAPIDEMENT DE LA DESTRUCTION DU MUR.
EN FAIT, LES TITANS SONT ARRIVÉS AVANT LES MESSAGERS.
C'ÉTAIT LE POINT DU JOUR, ET LES BÊTES SEMBLAIENT CURIEUSEMENT AFFOLÉES...
ET PUIS, ON A COMMENCÉ À ENTENDRE LE SOL GRONDER, ET ÇA ALLAIT EN S'AMPLIFIANT...
QUAND J'AI COMPRIS QUE C'ÉTAIT LES PAS DES TITANS, J'AI VITE OUVERT MA FENÊTRE, ET LÀ...

ENSUITE, JE NE ME RAPPELLE PAS BIEN... C'ÉTAIT LE CHAOS TOTAL.
ON A RÉUSSI À PRENDRE DES CHEVAUX ET ON A GALOPÉ JUSQU'AU MUR SINA.
ON A PASSÉ DEUX ANS À TRAVAILLER DANS LES TERRES DÉFRICHÉES.
APRÈS, C'EST PAREIL QUE POUR VOUS, JE SUPPOSE.

VOUS ÊTES DIFFÉRENTS DES AUTRES, PAS VRAI ?
DIFFÉRENTS ?
LÀ OÙ JE VOULAIS EN VENIR, EN FAIT, C'EST QUE...
DÉSOLÉ, REINER ...
C'EST BON, ARRÊTE-TOI LÀ, BERTOLT. T'AS PAS PLUS GAI COMME SUJET ?
OUI, VOUS N'ÊTES PAS DE CEUX QUI SE SONT RETROUVÉS LÀ SANS AVOIR IDÉE DU CAUCHEMAR QUE SONT LES TITANS.
LA PLUPART DE NOS CAMARADES NE SE SONT ENGAGÉS QUE POUR UNE QUESTION D'APPARENCE.
DEPUIS LA CHUTE DU MUR MARIA, L'IMAGE DES SOLDATS A ÉTÉ COMPLÈTEMENT REVALORISÉE. ALORS QU'AVANT, ILS ÉTAIENT CONSIDÉRÉS COMME DES POIDS MORTS, ILS ONT MAINTENANT DU PRESTIGE.
DU COUP, QUAND ILS ATTEIGNENT LEURS 12 ANS ET QU'ILS DOIVENT CHOISIR LEUR VOIE, POUR NE PAS SE FAIRE TRAITER DE POULES MOUILLÉES EN S'ORIENTANT VERS L'AGRICULTURE, IL Y EN A BEAUCOUP QUI OPTENT POUR L'ARMÉE.
MAIS JAMAIS ILS IRONT S'ENGAGER DANS LE BATAILLON D'EXPLORATION. CE QU'ILS VEULENT TOUS, C'EST LES BRIGADES SPÉCIALES, LA BONNE PLANQUE, OU AU PIRE, LA GARNISON, EN ESPÉRANT AVOIR LA CHANCE D'ÊTRE UN JOUR MUTÉS DANS LE CENTRE.

MOI AUSSI, J'APPARTIENS À LA CATÉGORIE DE CES DÉGONFLÉS.
HEIN ?
SI JE ME SUIS ENGAGÉ, C'EST PARCE QUE COMME JE ME DÉBROUILLE PAS TROP MAL, JE PENSE QUE J'AI MOYEN D'INTÉGRER LES BRIGADES SPÉCIALES.
MAIS SI JAMAIS ÇA RATE, JE LAISSERAI PEUT-ÊTRE BIEN TOUT TOMBER...
LE FAIT EST QUE...
JE SUIS VEULE.
JE VOUS ENVIE D'AVOIR UNE MOTIVATION QUI COMPTE PLUS QUE VOTRE PROPRE VIE.
ÉTANT DONNÉ CE QUI T'EST ARRIVÉ, JE PEUX COMPRENDRE.
EN FIN DE COMPTE, VOULOIR ASSURER SA SURVIE, C'EST UN OBJECTIF PARFAITEMENT NOBLE.

MOI, J'AVAIS DÉCIDÉ DEPUIS LONGTEMPS D'ENTRER CHEZ LES EXPLORATEURS. MÊME AVANT QUE LE MUR NE SOIT DÉTRUIT.
ON ME TRAITAIT DE FOU, D'INCONSCIENT.
JE CROIS QU'ILS SE TROMPAIENT.
HMM ?
ATTENDS UN PEU...
LE FAIT D'AVOIR ÉTÉ CONFRONTÉ DIRECTEMENT AUX TITANS...
ÇA NE T'A PAS FAIT CHANGER D'AVIS ?
BEN DISONS QUE LÀ, JE SUIS PLUS TROP SÛR DE POUVOIR ÊTRE ADMIS COMME SOLDAT, CE QUI EST UN PEU GÊNANT...
AUTREMENT, BIEN SÛR QUE C'ÉTAIT UNE EXPÉRIENCE TERRIFIANTE, MAIS ELLE N'A FAIT QUE RENFORCER MA DÉTERMINATION.
JE ME SUIS JURÉ DE TOUS LES CREVER...
JUSQU'AU DERNIER.
...

MOI AUSSI...
J'AI UN SOUHAIT INÉBRAN-LABLE...
CELUI DE REVOIR UN JOUR MON VILLAGE DÉVASTÉ.
C'EST LA SEULE ET UNIQUE CHOSE QUI M'HABITE.

ET POUR ÇA, JE SUIS PRÊT À TOUT.
OH...
TU SAIS QUOI ? DEMAIN, ESSAIE D'AJUSTER TA CEIN-TURE.
...
JE SUIS SÛR QUE ÇA SE PASSERA BIEN.
UN GARS COMME TOI NE PEUT PAS ÉCHOUER.
EREN JÄGER, C'EST ÇA ?
OUAIS... MERCI DU TUYAU...
REINER BRAUN, J'AI BON ?

ヒョオォォォォォォ
FWUUUH
PRÊT, JÄGER ?
C'EST TA DERNIÈRE CHANCE.
MAÎTRISER LE DISPOSITIF DE MANŒUVRE TRIDIMENSIONNELLE EST LA CONDITION SINE QUA NON POUR DEVENIR SOLDAT.
SI TU N'EN ES PAS CAPABLE, TU RETOURNERAS LABOURER LES CHAMPS.
OUI, SERGENT !

J'AI PEUT-ÊTRE PAS UN TALENT INNÉ…
IL N'Y A PAS DE RAISON QUE JE NE RÉUSSISSE PAS !
ALLEZ !
ALLEZ-Y.
CRI
MAIS NIVEAU CRAN, JE NE LE CÈDE À PERSONNE !
LA THÉORIE, JE M'EN COGNE !
TANT PIS SI C'EST ABSURDE !
CRI
CRI
PARCE QUE C'EST TOUT CE QUE J'AI POUR MOI !
FWAP

MON ATOUT, C'EST MON OBSTINATION !
KSHAK
KSHAK
KSHAK

CRI
CRI
OH !
C'EST TOUT BON !
GRISH
J'AI RÉUSSI !
GRISH
GRISH

OUARK !
VLUM
SWAP
BLOM
!
N...
VLAP
NON !
REDESCENDS-LE.
VLAP

VLAP
VLAP
AT-TEN-DEZ !
EN-CORE UNE FOIS !
PLUS VITE QUE ÇA.
FWUUUH
C'EST PAS VRAI...

PRÊTE DONC TA CEINTURE À JÄGER.
WAGNER !
OUI, SERGENT !
GRISH
GRISH
GRISH
GWIP
J'Y ARRIVE SANS PROBLÈME, TOUT À COUP...
COMMENT ÇA SE FAIT ?!
BAH...
GRISH
GRISH

GRLSH
QU'EST-CE QUE ÇA VEUT DIRE ?
PROBLÈME MATÉRIEL.
L'ATTACHE DE TA CEINTURE ÉTAIT DÉFECTUEUSE.
EN PRINCIPE, IL EST IMPOSSIBLE DE VALDINGUER ET DE SE HEURTER LA TÊTE CONTRE LE SOL COMME TU L'AS FAIT.
QUOI ?
GRLSH
C'EST LA PREMIÈRE FOIS QUE JE CONSTATE UN PROBLÈME SUR CETTE PIÈCE.
ON VA TE FOURNIR UN NOUVEL ATTIRAIL EN ÉTAT.
MAIS...
GRLSH
MAIS ALORS...
POUR LE TEST, ÇA VEUT DIRE QUE...
...
TU ES ADMIS. ENTRAÎNE-TOI DUR.

HOURRA !
FWAP
T'AS VU ÇA, MIKASA !
J'AI RÉUSSI !
!
JE PEUX ME DÉBROUILLER TOUT SEUL SANS QUE TU TE MÊLES DE TOUT, TU VOIS !
ÇA TE LA COUPE, HEIN ?!
JE SUIS CAPABLE DE COMBATTRE LES TITANS, MA VIEILLE !

C'EST DU SOULAGEMENT. IL A L'ASSURANCE DE NE PAS ÊTRE SÉPARÉ DE MOI, MAINTENANT.
BON, EH BEN, IL DOIT ÊTRE SOULAGÉ.
T'AS VU CETTE LUEUR DE DÉFI DANS SON REGARD !
T'AS TOUT FAUX.
MAIS L'AIR DE RIEN...
IL PAIE PAS DE MINE...
GWISH
GWISH
IL A QUAND MÊME RÉUSSI À SE MAINTENIR UN MOMENT EN ÉQUILIBRE AVEC CETTE FIXATION CASSÉE.
JE SUIS PAS CERTAIN QU'UN AUTRE AURAIT RÉUSSI À EN FAIRE AUTANT.
ÇA Y EST, GRISHA... À COMPTER D'AUJOURD'HUI...
TON REJETON EST UN SOLDAT.

INFORMATIONS ACTUELLEMENT DISPONIBLES

8. L'entraînement au dispositif de manœuvre tridimensionnelle

Comme son nom l'indique, l'entraînement au dispositif de manœuvre tridimensionnelle vise à habituer l'être humain à évoluer sur trois axes, au lieu de deux en temps normal. L'usage de ce dispositif nécessite d'excellentes qualités athlétiques, en particulier une tonicité musculaire dans les jambes, ainsi qu'une bonne résistance anti-G (une qualité souvent plus développée chez les sujets de sexe féminin), et une acuité à bien appréhender l'espace environnant. Pour se mouvoir avec aisance dans les airs, il importe notamment d'être doté d'une faculté de jugement immédiate et d'un mental à toute épreuve.

Les exercices consistent en du saut à l'élastique et de la gymnastique. Il arrive que l'instructeur coupe subrepticement la corde de sécurité, afin de mettre à l'épreuve la réactivité des recrues. Naturellement, les risques d'accident ne sont pas négligeables, mais demeurent bien moins élevés que face à des Titans.
(Collaboration à l'élaboration : Ukyô Kodachi et Kiyomune Miwa)

17E ÉPISODE LE FANTASME DES ARMES

SDOM

DEUX ANS APRÈS LE RECRUTEMENT...
'TAIN... J'EN REVIENS PAS QUE T'ARRIVES À ME FAIRE UNE PROJECTION MALGRÉ NOTRE DIFFÉRENCE DE GABARIT...
DÉSOLÉ, JE CONTRÔLE PAS BIEN MA FORCE.
T'ES BIEN RODÉ À LA CASTAGNE, EN TOUT CAS.
NNCH... À TON TOUR DE FAIRE L'ASSAILLANT.
SWUP
EH BEN ...
GWUP
MAIS C'EST QUOI, L'INTÉRÊT DE CET EXERCICE ?
C'EST PAS CONTRE NOS SEMBLABLES QU'ON EST CENSÉS SE BATTRE.
QUAND JE VIVAIS EN VILLE, J'AI RÉGULIÈREMENT EU L'OCCASION DE ME COLLETER AVEC DES PETITES FRAPPES DU GENRE "TOUT DANS LES MUSCLES, RIEN DANS LA TÊTE".
EN PLUS, FRANCHEMENT, FAUT ÊTRE STUPIDE POUR S'OPPOSER À MAINS NUES À UN TYPE ARMÉ.
FAIS GAFFE, L'INSTRUCTEUR POURRAIT T'ENTENDRE.

QU'EST-CE QUE TU VEUX FAIRE D'AUTRE ?
PRENDRE MES JAMBES À MON COU, PARDI !
PAS TRÈS DIGNE D'UN SOL-DAT...
TU M'EXCUSERAS, MAIS UN PAUVRE COUTEAU EN BOIS, ÇA FAUSSE UN PEU LE DÉBAT.
LES PRISES DE CORPS À CORPS, C'EST BIEN GENTIL, MAIS POUR RÉUSSIR À LES PLACER CORRECTEMENT, Y A UNE BONNE PART DE CHANCE QUI ENTRE EN JEU.
ET DANS LA VRAIE VIE...
ÇA SE PASSE RAREMENT COMME ON VOUDRAIT.

C'EST AUTRE CHOSE QUE CES ENFANTIL-LAGES.
...
JE COM-PRENDS CE QUE TU VEUX DIRE.
MAIS ÇA N'EMPÊCHE QUE SE DÉBINER, C'EST PAS SÉRIEUX.
ON EST DES SOLDATS, PAS VRAI ?
...
IL Y A DES SITUATIONS DANS LESQUEL-LES TU NE PEUX PAS TE DÉFILER, MÊME SI TOUS LES PRONOS-TICS SONT CONTRE TOI.
IMAGINE QUE TU SOIS CHARGÉ DE PROTÉGER UNE CIBLE. SI UN DANGER SURVIENT, TU N'AS PAS D'AUTRE CHOIX QUE DE T'INTERPOSER POUR ACCOMPLIR TON DEVOIR.

QUELLES QUE SOIENT LES CIRCONSTANCES, ON DOIT ÊTRE PRÊTS À FAIRE FACE ET À COMBATTRE, QUE CE SOIT À COUPS DE CANON OU AU CORPS À CORPS.
ENFIN, EN TOUT CAS...
C'EST LA CONCEPTION QUE, MOI, JE ME FAIS...
D'UN VRAI SOLDAT.
...
BON, MORALITÉ...
JE SUIS QU'UN GAMIN.
JE SUIS JUSTE BON À DÉBLATÉRER DES TRUCS IMPULSIFS, MAIS EN FAIT, Y A AUCUNE RÉFLEXION SÉRIEUSE DERRIÈRE.
CETTE FOIS-LÀ, C'ÉTAIT PAREIL, D'AILLEURS.
FOUAH... VOILÀ QUE JE ME METS À FAIRE DES SERMONS, MOI...
ASSEZ DE PARLOTE, REPRENONS L'ENTRAÎNEMENT.
ÊTRE FORT, SAVOIR ME BATTRE, ÇA M'A TOUJOURS FASCINÉ, MAIS J'AVAIS JAMAIS RÉFLÉCHI AUX RESPONSABILITÉS QUE ÇA IMPLIQUE...
HMM ?
EH, MATE UN PEU...
HM ?

DE QUOI ? ANNIE ?
OUAIS. C'EST UNE CHAMPIONNE POUR TIRER AU FLANC SANS SE FAIRE PINCER PAR L'INSTRUCTEUR, CELLE-LÀ.
...
TU SAIS QUOI, EREN ?
ON VA LUI APPRENDRE UN PEU CE QUE C'EST QUE LE COMBAT AU COUTEAU.
HEIN ?
SI TU VEUX MON AVIS, C'EST DANS SON INTÉRÊT DE RECTIFIER VITE FAIT CETTE ATTITUDE.
AIDONS-LA UN PEU À PRENDRE CONSCIENCE DE SA QUALITÉ DE SOLDAT.
STAP
STAP
...

T'ÉTAIS UN PEU PLUS APPLIQUÉE DANS LES PREMIERS TEMPS. T'AS PERDU TA GNAQUE, OU QUOI ?
T'ES DÉJÀ PAS BIEN GRANDE, CE SERAIT BÊTE DE TE FAIRE TASSER LES VERTÈBRES.
JE PARIE QUE T'AS PAS ENVIE DE TE MANGER UN COUP DE BOULE DU SERGENT, EXACT ?
HOULÀ ...
...
SWT
EUH... T'Y VAS UN PEU FORT, LÀ, QUAND MÊME...
FWAP
ALLEZ, EREN ! MONTRE-LUI !
ELLE EST FURAX...
EN TEMPS NORMAL, ELLE A DÉJÀ PAS L'AIR COMMODE, MAIS ALORS LÀ, ELLE FOUT CARRÉMENT LES JETONS !

!
EUH... ANNIE ?
SWUF
PAS LA PEINE DE TE RAPPELER LE PRINCIPE DE L'EXERCICE, HEIN ? C'EST JUSTE UNE SIMULATION...
JE SUPPOSE QUE TU VOIS À PEU PRÈS COMMENT T'Y PRENDRE...
GWUD
ALORS, C'EST PARTI !
STAP
TAK
FWUM

SBAK
URGH
!
!
BLAM
VLUM

'TAIN ...
GNNN
LA VACHE ...
C'ÉTAIT QUOI, CE COUP DE LATTE ?
DLAM
C'EST BON, JE PEUX Y ALLER, MAINTENANT ?
AÏE ...
PAS ENCORE ! TU N'AS PAS DÉSARMÉ TON ADVERSAIRE !
EH ! STOP ! J'AI LE TIBIA EN MIETTES, MOI !
...
HOU-LÀ !
STAM
TOUT DOUX, ANNIE !
FAISONS ÇA DANS LES RÈGLES DE L'ART, S'TE PLAÎT !
FWOP
FWOP

WARF
!
GWAP
URGH
!
BWUM
BAM
VLOM

SBOM
...
TIENS.
FWAP
!

STAP
C'EST TON TOUR, JE CROIS BIEN.
STAP
STAP
EUH... NAN, NAN...
STAP
MOI, JE...
TE DÉGONFLE PAS, REINER.
!
LE BUT, C'EST DE L'AIDER À PRENDRE CONSCIENCE DE SA CONDITION DE SOLDAT, NON ?
ALORS, VAS-Y, QU'EST-CE QUE T'ATTENDS ?
...
IL Y A DES SITUATIONS DANS LESQUELLES UN SOLDAT NE PEUT SE DÉFILER.
TRÈS BIEN, J'ASSUME.

...
WOOoooo
C'EST DINGUE... IL FAIT PRESQUE DEUX FOIS TA TAILLE ET TON POIDS, MAIS TU L'AS PROJETÉ COMME SI C'ÉTAIT UN SAC DE PLUMES...
...
ELLE EST GÉNIALE, CETTE TECHNIQUE.
!
QUI C'EST QUI TE L'A APPRISE ?
...
...
MON PÈRE.

C'EST LUI QUI L'A MISE AU POINT ?
...
QUELLE IMPORTANCE ?
CET EXERCICE, C'EST JUSTE DE LA PERTE DE TEMPS.
HEIN ?
...
AH BON ? TU TROUVES ÇA INUTILE ?
VUP
ÉVIDEMMENT. LE COMBAT AU CORPS À CORPS N'EST MÊME PAS NOTÉ.
T'AS QU'À OBSERVER TOUS CEUX QUI AMBITIONNENT D'INTÉGRER LES BRIGADES SPÉCIALES. IL N'Y EN A PAS UN QUI SE FOULE.

CERTAINS EN PROFITENT POUR SE REPOSER, PARCE QUE LE RESTE DE L'ENTRAÎNEMENT EST CARRÉMENT ÉPROUVANT.
IL Y EN A QUELQUES-UNS QUI FONT ASSEZ BIEN SEMBLANT...
ET D'AUTRES QUI FONT LES PITRES.
OUPS...
FLAP
OUILLE ! ÇA VA CHAUFFER POUR EUX !
VUM
GNAP
LE SEUL EXERCICE QUI VAUT LE COUP DE SE DÉFONCER, C'EST L'ENTRAÎNEMENT AU DISPOSITIF DE MANŒUVRE TRIDIMENSIONNELLE, PARCE QUE LUI, IL EST CRUCIAL DANS LE BARÈME.
!
MON OBJECTIF, C'EST PAS DE DEVENIR UN BON PETIT SOLDAT, MAIS D'OBTENIR LE PRIVILÈGE D'ÊTRE AFFECTÉE DANS LE CENTRE.

C'EST MARRANT, HEIN ? PLUS ON EST QUALIFIÉS POUR COMBATTRE LES TITANS, ET PLUS ON A DE CHANCES D'ALLER SE PLANQUER LÀ OÙ ON N'AURA JAMAIS À SE FROTTER À EUX.
QU'EST-CE QUI EXPLIQUE CE PARADOXE, À TON AVIS ?
NGH
ALORS ÇA...
!
AUCUNE IDÉE !
GWP
!
VUP
WAH !
SWAP
SELON MOI, C'EST TOUT BONNEMENT DANS LA NATURE HUMAINE.
SDOM
UNGH !

MON PÈRE ÉTAIT UN DOUX RÊVEUR, COMME TOI.
IL AVAIT DE BEAUX IDÉAUX COMPLÈTEMENT DÉTACHÉS DE LA RÉALITÉ.
MOI, DÉJÀ GAMINE, JE TROUVAIS SES TECHNIQUES DE COMBAT COMPLÈ-TEMENT RIDICULES, MAIS IL TENAIT À ME LES ENSEIGNER, ET J'AI PAS PU Y COUPER.
MAINTENANT, C'EST BON, J'AI ASSEZ DONNÉ.
SWUP
IL FAUT ÊTRE DE-MEURÉ POUR VOULOIR JOUER AUX SOLDATS...
DANS CE MONDE MITEUX.
STAP
...
EFFEC-TIVEMENT, T'AS VRAIMENT PAS LE PROFIL, JE CONFIRME.

BLA
BLA
BLA
ET LÀ, TU METS UN PETIT COUP DE BOOST, MAIS JUSTE UN QUART DE SECONDE, TU VOIS.
COMME ÇA, ENSUITE, TU PEUX PROFITER DE L'INERTIE, ET DU COUP, EN FAIT, T'ÉCONOMISES DU GAZ.
...
ENFIN, BIEN SÛR, ÇA DEMANDE UN MINIMUM DE MAÎTRISE. C'EST PAS DONNÉ À TOUT LE MONDE.
REN A RAISON AVANT LA CHUTE DU MUR MARIA, PERSONNE NE JUGEAIT UTILE D'APPRENDRE À UTILISER LE DISPOSITIF DE MANŒUVRES TRIDIMENSIONNELLES. C'ÉTAIT QUASIMENT RÉSERVÉ AUX MEMBRES DU BATAILLON EXPLORATION
DU COUP, ÇA NE CONCERNAIT QU'UNE MINORITÉ, ET DONC LE RISQUE ÉTAIT QUE LES TECHNIQUES PÉRICLITENT.
POUR ÉVITER ÇA, ON A INTÉGRÉ CET ENTRAÎNEMENT DANS LE CURSUS, EN LUI DONNANT UNE IMPORTANCE TOUTE PARTICULIÈRE, PARCE QU'IL FAUT OBLIGATOIREMENT ÊTRE BON À SON MANIEMENT POUR AVOIR UNE AFFECTATION DANS LE CENTRE. LE PROBLÈME, C'EST QUE CETTE SITUATION PERDURE, ALORS QUE LE CONTEXTE EST DÉSORMAIS

FAUT Y REMÉDIER, CAR LÀ…
ILS PEAUFINENT TOUS LEURS TECHNIQUES DANS LE SEUL BUT DE POUVOIR SE BARRER BIEN LOIN, À L'ABRI DES TITANS…
TU M'ÉCOUTES, EREN ?
C'EST DU GRAND N'IMPORTE QUOI !
JE FERAIS PEUT-ÊTRE MIEUX DE PAS TROP VOUS DONNER DE CONSEILS, QUAND MÊME.
J'AI BEAU ÊTRE UN AS, FAUDRAIT PAS QUE JE ME FASSE TROP DE RIVAUX SÉRIEUX !
HEP…
JEAN…
QU'Y A-T-IL, EREN ?
DIS-MOI…
TU TROUVES PAS QUE LE SYSTÈME EST DÉLIRANT ?
C'EST QUOI LA LOGIQUE DE S'ENTRAÎNER COMME DES MALADES POUR APPRENDRE À COMPRENDRE LES TITANS, SI AU FINAL, C'EST POUR ALLER SE PLANQUER LE PLUS LOIN POSSIBLE D'EUX ?

...
PAS TRÈS RATIONNEL, C'EST SÛR.
MAIS BON, C'EST COMME ÇA QUE ÇA FONCTIONNE, ET IL Y A PAS DE RAISON QUE ÇA CHANGE.
ENFIN, EN TOUT CAS, POUR MOI, C'EST PLUTÔT BONNARD.
MAIS TOI, T'ES QU'UNE BOUSE !
AH OUAIS ? ET TOI, T'ES PAS QU'UN MINABLE ?!
VRAM
VRAM
ET C'EST REPARTI POUR UN TOUR !
EH BEN, ILS S'EN LASSENT PAS...
ILS S'ENTENDENT VRAIMENT COMME CHIEN ET CHAT, CES DEUX-LÀ.
BLA
BLA

VAS-Y, JE T'ÉCOUTE !
TU PROPOSES QUOI POUR VAINCRE LES TITANS ?!
KLANG
SI TOUT LE MONDE NE PENSE QU'À SE TERRER BIEN LOIN DU DANGER, QUI VA LES COMBATTRE ?!
ÇA, MON POTE, J'EN SAIS RIEN DU TOUT.
BLA
BLA
MOI, MON SOUCI ...
C'EST QUE JE PEUX PAS TE BLAIRER !
HEIN ?!
GWAP

PAS LES FRINGUES, CONNARD !
TU VAS ME LES DÉCHIRER !
'FOIRÉ ...
GWUP
DE QUOI TU ME PARLES ?
VA FALLOIR ME LÂCHER, MAINTENANT, SINON TU VAS MANGER...
!
RIEN À BATTRE DE TES FRINGUES !
T'AS TROP DE BOL !
BON SANG...
MAIS C'EST BIEN SÛR...

IL BALANCE JUSTE TELLES QUELLES LES IDÉES ET LES ÉMOTIONS QUI SE BOUSCULENT EN LUI...
EXACTEMENT COMME JE LE FAISAIS.
SAUF QUE C'EST TERMINÉ, MAINTENANT.
DÉSORMAIS...
GWUP
FWISH
JE SUIS UN SOLDAT !
FLAP
STAM

SLAM
J'EMPLOIE MES TECHNIQUES DE MANIÈRE ADÉQUATE POUR GÉRER LA SITUATION.
WOOOH
BLAM
AÏE !

'TAIN ! COMMENT T'AS FAIT ÇA ?!
SYMPA, CETTE PRISE, HEIN ?
JE L'AI APPRISE TOUT À L'HEURE, AU PRIX DE QUELQUES ECCHY-MOSES...
PENDANT QUE TOI, TU BÂILLAIS AUX CORNEILLES.
LA RÉALITÉ, C'EST QUOI POUR TOI ? TE LA COULER DOUCE, SANS JAMAIS TE REMETTRE EN QUESTION ?
SÉ-RIEUX ?
ET APRÈS...
T'AS L'APLOMB DE PRÉ-TENDRE ÊTRE UN SOLDAT ?!

ÇA ME FAIT UNE BELLE JAMBE D'ÊTRE SOL-DAT...
NGH!
!
?!
TCHAK
GNIIH
J'AI ENTENDU UN GRAND BRUIT SOURD...
QUEL-QU'UN AURAIT-IL L'OBLIGEAN-CE DE M'EX-PLIQUER DE QUOI IL S'AGISSAIT ?
VUP
TAP
TAP

HEIN ?!
C'EST SASHA QUI A LÂCHÉ UNE ÉNORME CAISSE, SERGENT.
TU FERAIS MIEUX D'APPRENDRE UN PEU À TE TENIR À CARREAU.
!
ENCORE TOI, BRAUS...
ON A EU CHAUD, HEIN, JEAN !
...
N'EMPÊCHE QUE J'AI UNE ENVIE MONSTRE DE TE BOTTER LE CUL.
OUAIS, C'EST ÇA...
CE SERAIT TROP BÊTE QU'UNE PETITE DISPUTE DE RIEN DU TOUT...
ANÉANTISSE TES CHANCES D'INTÉGRER LES BRIGADES SPÉCIALES.

MALHEU-REUSEMENT, TANT QU'ON EST LÀ, ÇA VA PAS ÊTRE TROP POSSIBLE.
T'INQUIÈTE, J'AI UNE SOLUTION, SI TU VEUX.
PENDANT L'ENTRAÎNEMENT AU CORPS À CORPS, ON PEUT SE FRITTER DANS LA JOIE ET LA BONNE HUMEUR SANS CRAINTE DE SANCTION.
SI ÇA TE DIT, JE TE LAISSE MÊME LE TEMPS DE TE METTRE EN CONDITION PHYSIQUE.

...
DIS-MOI, ANNIE...
TU TROUVES QUE JEAN LAMBINE, AUJOURD'HUI ?
NON, IL S'APPLIQUE DUR, AU CONTRAIRE...
MAIS C'EST PAS PARCE QU'IL VEUT DEVENIR UN SOLDAT MODÈLE...
C'EST JUSTE QU'IL A TRÈS ENVIE DE TE COLLER UNE RACLÉE.
C'EST CLAIR.
N'EMPÊCHE...
QU'IL SUE SANG ET EAU POUR S'ENTRAÎNER.

BRAVO, ANNIE !
BAM
JOLIE FRAPPE ! JE SUIS FIER DE TOI !
BAM
AU FAIT, TU NE M'AS PAS DIT COMMENT TU AS TROUVÉ MA BALAYETTE !
PAS MAL, NON, POUR QUELQU'UN QUI N'A FAIT QUE T'OBSERVER ?
MH ...
TU T'EMBALLES UN PEU, LÀ.
ÇA NE RESSEMBLAIT À RIEN DU TOUT.
QUOI ?
QU'EST-CE QUI N'ALLAIT PAS ?
...
SI TU TIENS TANT À MAÎTRISER CETTE TECHNIQUE...
JE VEUX BIEN TE L'APPRENDRE.

FWUUUH
EUH... SANS FAÇON, MERCI.
J'AI PEUR QUE LES LEÇONS SOIENT UN PEU TROP DOULOU-REUSES.
ALLONS, ÇA ME FAIT PLAISIR.
VLAM

INFORMATIONS ACTUELLEMENT DISPONIBLES

9. L'acier renforcé

Seul alliage existant permettant de trancher la chair des Titans, l'acier renforcé associe souplesse et robustesse, et est utilisé pour forger les lames striées dont sont équipés les soldats.
L'affinage de l'acier renforcé ne peut être effectué que dans les hauts fourneaux de la cité industrielle. En outre, il nécessite l'incorporation de plusieurs métaux rares, en très petites quantités savamment dosées. Le secret de sa fabrication est soigneusement gardé.

(Collaboration à l'élaboration :
Ukyô Kodachi et Kiyomune Miwa)

ZWAASH
18E ÉPISODE
LA RÉACTION ADÉQUATE
PLASH
PLASH
PLASH
ALORS, ARLELT, TU FLANCHES ?!
T'ES LE SEUL À LA TRAÎNE, JE TE SIGNALE !
TON PAQUETAGE EST TROP LOURD, PEUT-ÊTRE ?!
TU VEUX UNE DÉROGATION POUR LE LAISSER À LA CASERNE ?!
PLASH
PLASH
ZWAASH
...
...
NGH !
PLASH
PLASH
PLASH

PASSE-MOI ÇA, ARMIN !
REINER !
FWOP
STAP
STAP
CE...
C'EST PAS VRAI...
HAA !
SI T'ACCÉLÈRES PAS LA CADENCE, T'ES BON POUR TE FAIRE RECALER !
MAIS SI TU FAIS ÇA...
TOI AUSSI, TU RISQUES D'ÊTRE RECALÉ...
RAISON DE PLUS ! FAIS TOUT POUR QU'ON SE FASSE PAS GRILLER !
ET DISCUTE PAS, SINON IL SE POURRAIT BIEN QUE JE CHANGE D'AVIS !
...
ZWAASH
REINER BRAUN... UN ROBUSTE GAILLARD DOTÉ D'UN MENTAL TOUT AUSSI SOLIDE.
IL SE DÉMARQUE EN PARTICULIER PAR LA CONFIANCE QUE LUI PORTENT SES CAMARADES.

ZWAASH
...
PLUTÔT MOURIR...
QUE D'ÊTRE UN FARDEAU.
TAP
TAP
TAP
HÉ ! QU'EST-CE QUE...
GWAP
STAP
TAP
TAP
ARMIN ARLELT... IL CONTREBALANCE DES CAPACITÉS PHYSIQUES EN RETRAIT...
PAR DES RÉSULTATS EXCEPTIONNELS DANS LES MATIÈRES THÉORIQUES.
POUR PEU QU'IL PARVIENNE À TROUVER L'ORIENTATION QUI LUI CONVIENT...
IL EST POSSIBLE QU'IL DEVIENNE UN BRILLANT ÉLÉMENT.
GWOOO

GWOOO
ZLASH
ZLASH
MER-DE !
BWUSH
ANNIE ET BERTOLT ! ENCORE EUX !
BWUSH

SKRIT
SKRIT
ANNIE LEONHART... SON ANGLE DE FRAPPE EST TOUJOURS IRRÉPROCHABLE. SES COUPS ENTAILLENT PROFONDÉMENT LA CIBLE.
SEUL DÉFAUT, SON TEMPÉRAMENT SOLITAIRE, HANDICAPANT POUR LE TRAVAIL D'ÉQUIPE.
BERTOLT HOOVER... EXCELLENTE MAÎTRISE D'UN LARGE ÉVENTAIL DE TECHNIQUES. ON DÉNOTE CHEZ LUI UN GRAND POTENTIEL LATENT.
IL MANQUE TOUTEFOIS DE SPONTANÉITÉ DANS SES ACTES ET LAISSE LA PLUPART DU TEMPS AUX AUTRES LE SOIN DE PRENDRE LES DÉCISIONS.
ILS TRANCHENT MIEUX QUE MOI, TOUS LES DEUX.
J'AI PAS LE CHOIX...
POUR GAGNER DES POINTS, IL FAUT QUE JE DÉNICHE LES TITANS AVANT EUX !
!
LES BRIGADES SPÉCIALES NE M'ÉCHAPPERONT PAS !
FWOOM

!
EN VOILÀ UN !
JEAN KIRSCHTEIN... TRÈS HABILE DANS LE MANIEMENT DU DISPOSITIF DE MANŒUVRES TRIDIMENSIONNELLES, DONT IL A SOIGNEUSEMENT ÉTUDIÉ LE FONCTIONNEMENT.
IL DISPOSE EN GÉNÉRAL D'UNE BONNE FACULTÉ DE JUGEMENT, MAIS SA FÂCHEUSE PROPENSION À L'EMPORTEMENT L'ENTRAÎNE SOUVENT DANS DES QUERELLES.
CELUI-LÀ, IL EST POUR MOI !
?!
FWISH
FWISH
GWOOOOO
CONNY !
PETIT SALOPARD !
J'AI BIEN FAIT DE LE SUIVRE, JE ME DOUTAIS QUE CE SERAIT PAYANT !

CONNY SPRINGER... TRÈS BON SENS DE L'ÉQUILIBRE QUI LUI VAUT UNE HABILETÉ NOTABLE POUR LES MANŒUVRES SERRÉES.
HÉLAS, IL N'EST PAS TRÈS FUTÉ, ET IL N'EST PAS RARE QU'IL COMPRENNE LES INSTRUCTIONS DE TRAVERS.
MERCI BIEN, JEAN !
STAP
STAP
?!
AH NON !
SA-SHA !
HOUR-RA !
FWISH
FWISH

SASHA BRAUS... UNE AGILITÉ SPECTACULAIRE DOUBLÉE D'UNE FORME DE SAGACITÉ HORS DU COMMUN.
MAIS CET ASPECT HORS-NORME LA PLACE JUSTEMENT EN MARGE, CE QUI NE FAVORISE PAS SON INTÉGRATION DANS LES SCHÉMAS STRATÉGIQUES COLLECTIFS.
FWISH
JE T'AI SUIVI EN ALTITUDE, CONNY ! ET JE NE REGRETTE PAS, ÇA A PAYÉ !
C'EST DE LA TRICHE !
BWUSH
ÇA SUFFIT, MAINTENANT ! ARRÊTEZ DE ME SUIVRE !
OUAIS ! T'AS ENTENDU, SASHA ?! VA VOIR AILLEURS SI ON Y EST !
GWOOOOOO

VUM
VUM
VUM
KLONG
GRISH
GWIP
LES VOI-LÀ.
FWISH
ZLASH
ZLASH

MIKASA ACKERMAN... UN PRODIGE DONT LES APTITUDES CONFINENT À L'EXCELLENCE DANS TOUS LES DOMAINES, Y COMPRIS LES PLUS ARDUS.
RAREMENT UNE RECRUE DE CE CALIBRE AURA ÉTÉ OBSERVÉE.
STAP
EREN JÄGER... PAS DE CARACTÉRISTIQUES PARTICULIÈREMENT REMARQUABLES, HORMIS UNE CERTAINE DEXTÉRITÉ POUR LE COMBAT.
IL SE DÉMARQUE NÉANMOINS PAR SA PERSÉVÉRANCE. SES EFFORTS SOUTENUS LUI ONT PERMIS D'ACCOMPLIR DE NETS PROGRÈS, ET DE TOUTE ÉVIDENCE, IL A UNE FORCE DE VOLONTÉ SUPÉRIEURE AUX AUTRES.
HUMPF !
ZLASH

TSS !
VOUS ABUSEZ, LES GARS !
C'EST MOI QU'AVAIS DÉGOTÉ CETTE CIBLE EN PREMIER, C'EST PAS DU JEU DE ME L'AVOIR PIQUÉE !
?
PAS DU JEU ?
RASSURE-MOI, JEAN, TU RIGOLES ?
TU VOUDRAIS QU'ON SE FASSE DES POLITESSES ? À LA GUERRE COMME À LA GUERRE, MON VIEUX !

OUAIS, BIEN DIT ! T'AS QU'À T'EN PRENDRE À TOI-MÊME !
PFFF... AVEC VOS RAISONNEMENTS DE CHASSEURS ATTARDÉS, C'EST MÊME PAS LA PEINE DE DISCUTER !
ALLEZ, L'ESSENTIEL, C'EST QU'ON AIT TOUS PASSÉ L'EXAM SANS AVOIR DE BLESSÉS À DÉPLORER, NON ?
...
DIS VOIR, MARCO...
J'AI EU COMME L'IMPRESSION QUE T'ÉTAIS LE PREMIER À REPÉRER LES CIBLES, MAIS QUE TU LES LAISSAIS AUX AUTRES...
POURTANT, TU VEUX ENTRER DANS LES BRIGADES SPÉCIALES, NON ?
POUR ÇA, T'AS BESOIN DE GAGNER UN MAXIMUM DE POINTS...
MOUAIS...
L'ÉMULATION, JE TROUVE QUE C'EST UN BON MOYEN POUR PROGRESSER...
MAIS JE PEUX PAS M'EMPÊCHER DE RÉFLÉCHIR À CE QU'IL ADVIENDRAIT EN SITUATION DE COMBAT RÉEL.

PAR EXEMPLE, COMME JE SUIS LE PLUS LENT, JE ME DIS QUE MON RÔLE SERAIT DE DISTRAIRE L'ATTENTION DES TITANS PENDANT QUE LES AUTRES ARRIVERAIENT PAR-DERRIÈRE POUR LEUR TRANCHER LA NUQUE.
DANS LE CADRE DE CET EXAMEN QUI A POUR OBJET D'ÉVALUER NOS CAPACITÉS OFFENSIVES, ÇA NE RIMAIT À RIEN, MAIS BON...
EN TOUT CAS, C'EST VRAI QUE LES BRIGADES SPÉCIALES...
ÇA A TOUJOURS ÉTÉ MON RÊVE.
CHAPEAU BAS... TU AS L'ÉTOFFE D'UN COMMANDANT, MARCO, ET UN BON.
HEIN ?
JE CROIS QUE T'ES VRAIMENT TAILLÉ POUR ÇA.
TU GÈRES LES CHOSES INTELLIGEMMENT, EN VEILLANT À L'EFFICACITÉ OPTIMALE ET EN NE LAISSANT RIEN AU HASARD...
FRANCHEMENT, ÇA NE ME DÉPLAIRAIT PAS D'ÊTRE DANS UNE ÉQUIPE SOUS TES ORDRES.
VOUS ...
VOUS TROUVEZ ?
PAREIL POUR MOI.
AVEC TOI, LES CHANCES DE SURVIE ONT L'AIR PLUTÔT BONNES.

VOUS PARLEZ DES ÉQUIPES POUR LA SIMULATION D'ASSAUT DU DISTRICT DE TROST ?
SI C'EST ÇA, MOI AUSSI, JE ME VERRAIS BIEN SOUS LE COMMANDEMENT DE MARCO.
PAR CONTRE, J'AI SURTOUT PAS ENVIE DE ME RETROUVER AVEC L'AUTRE ESPÈCE DE TÊTE BRÛLÉE.
IL SERAIT CAPABLE D'ENVOYER TOUTE LA CLIQUE AU CASSE-PIPE EN MOINS DE 10 SECONDES, CELUI-LÀ.
MINUTE ...
TU FAIS RÉFÉRENCE À QUI, AU JUSTE ?
À TON AVIS ? T'AS PAS UNE PETITE IDÉE ?
AH NON, NE COMMENCEZ PAS, VOUS DEUX.
?
SACRÉ JEAN ! TU AS L'ART DE T'EXPRIMER PAR CIRCONVOLUTIONS !
TOI, JE T'AI PAS SONNÉE, BOUFFEUSE DE PATATES.
OH, L'AUTRE, HÉ ! C'EST DU PASSÉ, CE SURNOM !
JE COMPRENDS PAS, JEAN... Y A PERSONNE QU'A UNE BRÛLURE À LA TÊTE...
PITIÉ, CONNY... TE FAIS PAS PLUS DEMEURÉ QUE TU NE L'ES.
KLANG
PFFF... JE SUIS CREVÉ...
...

TU SAIS, JEAN, JE CROIS QUE TU ES BIEN PLUS PRÉDISPOSÉ QUE MOI AU COMMANDEMENT.
STAP
STAP
MOI ? TU PLAISANTES ?
J'AI CARRÉMENT PAS LE CRAN NÉCESSAIRE.
STAP
OÙ ES-TU ALLÉ PÊCHER CETTE DRÔLE D'IDÉE ?
BEN ...
STAP
STAP
STAP
TU ME PROMETS DE PAS MAL LE PRENDRE ?
EN FAIT, VOILÀ...

OH PU-TAIN ...

MAR-CO...
C'EST BIEN TOI ?

TU CONNAIS CE MACCHABÉE ?
...
ON SE DEMANDAIT OÙ IL ÉTAIT PASSÉ...
MERDE...
J'EN REVIENS PAS...
MARCO...
PAS TOI...
QU'EST-CE QUI S'EST PASSÉ ?
QUE...
EST-CE QUE...
QUELQU'UN A VU ?
EST-CE QUE QUELQU'UN A ASSISTÉ À SES DERNIERS INSTANTS ?!

SI TU CONNAIS SON NOM ...
DIS-LE-MOI, QUE JE L'INSCRIVE SUR LE REGISTRE.
ALLEZ, LE TEMPS PRESSE.
DEUX JOURS SE SONT DÉJÀ ÉCOULÉS DEPUIS QUE LA BRÈCHE A ÉTÉ REBOUCHÉE.
ET DES CADAVRES JONCHENT TOUJOURS LES RUES.
LES RISQUES D'ÉPIDÉMIE NE SONT PAS NÉGLIGEABLES.
NOUS DEVONS ABSOLUMENT ÉVITER DE NOUVEAUX RAVAGES.

ALORS, PAS LE TEMPS DE NOUS APITOYER SUR NOS MORTS.
JE SUIS SÛRE QUE TU COMPRENDS.
IL S'APPELLE MARCO BOTT...
104E BRIGADE D'ENTRAÎNEMENT...
CAPITAINE DE LA 19E ÉQUIPE...
SKRIT
SKRIT
MARCO BOTT... TRÈS BIEN, C'EST NOTÉ.
REPRENDS LE TRAVAIL.

QU'EST-CE QUE C'EST QUE CE CHARNIER ?

EURK !
CE SONT DES RESTES RÉGURGITÉS PAR UN TITAN.
APPAREMMENT, ILS N'ONT PAS DE SYSTÈME DIGESTIF.
QUAND LEUR VENTRE ARRIVE À SATURATION, ILS RECRACHENT TOUT CE QU'ILS ONT AVALÉ.
C'EST INFECT...
EH BEN... AVEC DES CORPS DANS CET ÉTAT...
ÇA VA ÊTRE COTON POUR L'IDENTIFICATION...
WOOOOO
PARDON...

WOOOOOO
JE SUIS DÉSOLÉE...
ÉCONOMISE TA SALIVE.
DÉPÊCHONS-NOUS PLUTÔT DE L'INCINÉRER.
...
TOUT CET ENTRAÎNEMENT POUR FINIR COMME ÇA...

MA-NŒUVRES LOGIS-TIQUES...
ÉQUITA-TION...
COMBAT AU CORPS À CORPS...
ENSEI-GNEMENT TACTIQUE...
MÉCA-NIQUE...
MANIE-MENT DU DISPOSITIF DE MA-NŒUVRE TRIDIMEN-SIONNELLE...

TANT D'EF-FORTS ACHAR-NÉS...
TANT DE TRA-VAIL...
ET DE PERSÉ-VÉRAN-CE...
FROOSH
ET TOUT ÇA POUR RIEN ?

FRDOOH
SCRAP
TOUT LE MONDE REGRETTE DE S'ÊTRE ENGAGÉ.
SI ON AVAIT SU L'ENFER QUI NOUS ATTENDAIT, ON N'AURAIT SÛREMENT PAS CHOISI CETTE VOIE.
APRÈS L'EXPÉRIENCE TRAUMATISANTE QU'ON VIENT DE VIVRE, ON A TOUS LES MÊMES RÉFLEXIONS EN TÊTE.
MARCO...
C'ÉTAIENT LESQUELS, TES OS, DÉJÀ ?
JE M'Y RETROUVE PLUS, MAINTENANT...
WOOOooo
SI J'ÉTAIS PAS DEVENU SOLDAT...
JE NE VOUS AURAIS JAMAIS CONNUS...
ET JE NE SERAIS PAS EN TRAIN DE ME DEMANDER À QUI CE SERA LE TOUR LE PROCHAIN COUP.

T'ES TELLEMENT PRESSÉ DE TE FAIRE DÉVORER...
QUE TU FERAIS PASSER À LA TRAPPE TOUS LES PROGRÈS STRATÉGIQUES QU'ON PEUT ACCOMPLIR ?
J'AI PAS BESOIN QUE TU ME FASSES LA LEÇON, MORPION.
JE SAIS TRÈS BIEN QU'ON DOIT SE BATTRE.
SEULEMENT, JE SUIS PAS UN GROS TARE COMME TOI...
SI TU VEUX SAVOIR, PERSONNE...
N'EST AUSSI FORT QUE TOI.
TU ME PROMETS DE PAS MAL LE PRENDRE ?
EN FAIT, VOILÀ...

JE CROIS QU'EN RÉALITÉ, TU N'ES PAS UN FORT.
DU COUP, TU COMPRENDS TRÈS BIEN CE QUE RESSENTENT LES FAIBLES.
QUOI ?
ET COMME TU ES TRÈS PERSPICACE POUR JAUGER LES SITUATIONS...
TU SAIS TOUJOURS EXACTEMENT QUELLE EST LA RÉACTION ADÉQUATE À ADOPTER !

POUR LA PLUPART, MOI Y COMPRIS, NOUS NE SOMMES NI BRAVES NI INTRÉPIDES...
ALORS QUEL QUE SOIT LE DANGER AUQUEL ON DOIT FAIRE FACE...
C'EST RASSURANT POUR NOUS DE RECEVOIR DES INSTRUCTIONS DE QUELQU'UN QUI EST À NOTRE NIVEAU.
PRÉ-SEN-TE-MENT...
LA RÉAC-TION ADÉ-QUA-TE...
ELLE EST SIM-PLE.
GWUP

STAP
FWOM
STAP
STAP
HÉ, LES GARS...
STAP
VOUS AVEZ CHOISI...
L'AFFECTATION QUE VOUS ALLEZ DEMANDER ?
STAP

C'EST DÉCIDÉ...
MOI, MON CHOIX EST FAIT.
JE...
GRUP
...
JE DEMANDE LE BATAILLON D'EXPLORATION.

IL A FALLU UNE JOURNÉE ENTIÈRE POUR SUPPRIMER LES TITANS RESTÉS PIÉGÉS DANS L'ENCEINTE DU DISTRICT DE TROST.
LES CANONS FIXES CRACHÈRENT LE FEU À UNE CADENCE ININTER-ROMPUE.
LES TITANS AMASSÉS AU PIED DU MUR PÉRIRENT POUR LA PLUPART SOUS LES TIRS D'OBUS.
LES RARES QUI EN RÉ-CHAPPÈRENT FURENT ÉLI-MINÉS PAR LES MEMBRES AGUERRIS DU BATAILLON D'EXPLORA-TION.
DEUX SPÉCIMENS PURENT ÊTRE CAPTURÉS VIVANTS.

VOILÀ DANS LES GRANDES LIGNES CE QUI S'EST PASSÉ DURANT LES TROIS JOURS QUE TU AS PASSÉS DANS LE COMA.
SI TU AS DES QUES-TIONS...
N'HÉSITE PAS À LES POSER.
...
EUH...
LE CAPORAL-CHEF LIVAÏ !
LE MAJOR ERWIN...
LE CHEF DU BATAILLON D'EXPLO-RATION... ET À CÔTE DE LUI...

JE PEUX SAVOIR OÙ JE SUIS ?
DANS UNE GEÔLE SOUTER-RAINE, COMME TU PEUX LE VOIR.
LES BRIGADES SPÉCIALES ONT PRIS LA DÉCISION DE TE PLACER EN DÉTENTION.
NOUS VENONS TOUT JUSTE D'OBTENIR L'AUTORISA-TION DE VENIR TE PARLER.
...
KLANG
...
GLUPS
QUEL SORT EST-CE QU'ON ME RÉ-SERVE ?!
ET QUE SONT DEVENUS LES DEUX CAMARADES QUI M'AC-COMPA-GNAIENT ?!
ILS ONT ÉTÉ IN-TERRO-GÉS.
AU MÊME TITRE QUE TOUTES LES PERSONNES SUSCEPTIBLES DE NOUS FOURNIR LE MOINDRE REN-SEIGNEMENT TE CONCER-NANT.

SWUP
POUR LA SUITE DU PRO-GRAMME...
ÍL N'Y A PAS DE CHANGEMENT MAJEUR.
AH !
FWAP
CETTE CLEF...
OUI, C'EST BIEN LA TIENNE.
ON TE LA RES-TITUERA PLUS TARD.
D'APRÈS CE QUE TU AS DIT...
LA SOLUTION À L'ÉNIGME DES TITANS SE TROU-VERAIT DANS LE SOUS-SOL DE LA MAISON OÙ TU VIVAIS AVEC TES PARENTS...
DANS LE DISTRICT DE SHI-GANSHINA.
EXACT ?
OUI... ENFIN, JE SUPPOSE... C'EST CE QUE M'A LAISSÉ ENTENDRE MON PÈRE.
ENTRE TON PATERNEL CURIEUSEMENT ÉVANOUI DANS LA NATURE ET TOI QUI ES FRAPPÉ D'AMNÉSIE...
TU AVOUERAS QUE TON HISTOIRE EST PLUTÔT BANCALE.
ASSEZ, LIVAÏ. NOUS AVONS ABOUTI À LA CONCLUSION QU'IL N'AVAIT AUCUNE RAISON DE MENTIR, IL ME SEMBLE.

IL RESTE DE NOMBREUX POINTS OBSCURS, MAIS EN ATTENDANT DE LES ÉCLAIRCIR...
NOUS DEVONS TE DEMANDER TES INTENTIONS.
...
MES INTENTIONS ?
POUR POUVOIR INSPECTER LA MAISON OÙ TU AS GRANDI, IL NOUS FAUT D'ABORD RECONQUÉRIR LE DISTRICT DE SHIGANSHINA, DONC LE MUR MARIA.
OR, LA MÉTHODE LA PLUS EXPÉDITIVE POUR REBOUCHER LA FAILLE...
CE SERAIT DE FAIRE APPEL À TES SERVICES.
DE TOUTE ÉVIDENCE, CE SONT LES TITANS QUI DÉTERMINENT NOTRE DESTIN.
ON SOUPÇONNE LE TITAN COLOSSAL ET LE CUIRASSÉ D'ÊTRE DES INDIVIDUS DANS TON GENRE.

TU ES LA CLEF, EREN.
LA CLEF QUI PERMETTRA PEUT-ÊTRE DE SAUVER L'HUMANITÉ DU DÉSESPOIR.
...
JE ...
JE NE...
VUP
ACCOUCHE, ON N'A PAS TOUTE LA JOURNÉE.
QU'EST-CE QUE TU DÉCIDES ?
GNN

JE NE DEMANDE PAS MIEUX QUE D'ENTRER CHEZ LES EXPLORATEURS...
POUR DÉFONCER DU TITAN.
HMM ...
PAS MAL.

ERWIN ...
JE ME PORTE GARANT DE LUI.
AVERTIS LA HIÉRARCHIE.
STAP TAP
GRAP
PRÉCISE-LEUR BIEN QUE JE NE SUIS PAS TOTALEMENT CONVAINCU DE SA SINCÉRITÉ.
À LA MOINDRE EMBROUILLE, AU MOINDRE SIGNE DE RETOURNEMENT CONTRE NOUS, JE LE TRUCIDE AUSSI SEC.
JE PEN-SE QU'ILS N'AURONT PAS D'OB-JECTIONS...
DANS LA MESURE OÙ PERSONNE D'AUTRE NE POURRAIT S'EN CHAR-GER.
QUANT À TOI...
TE VOILÀ MEMBRE DU BA-TAILLON D'EXPLO-RATION.

L'ATTAQUE
DES TITANS

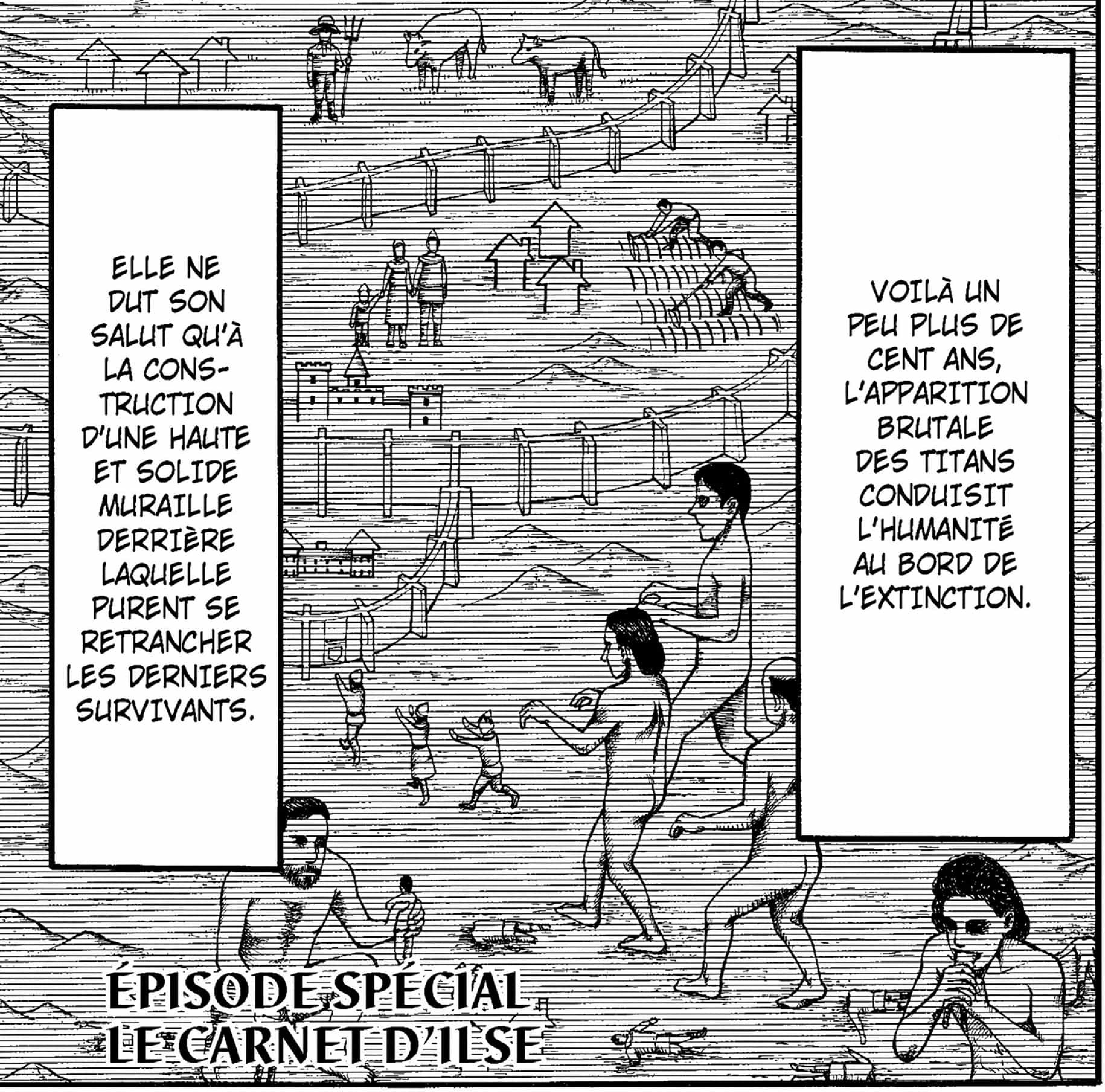
VOILÀ UN PEU PLUS DE CENT ANS, L'APPARITION BRUTALE DES TITANS CONDUISIT L'HUMANITÉ AU BORD DE L'EXTINCTION.
ELLE NE DUT SON SALUT QU'À LA CONSTRUCTION D'UNE HAUTE ET SOLIDE MURAILLE DERRIÈRE LAQUELLE PURENT SE RETRANCHER LES DERNIERS SURVIVANTS.
ÉPISODE SPÉCIAL
LE CARNET D'ILSE

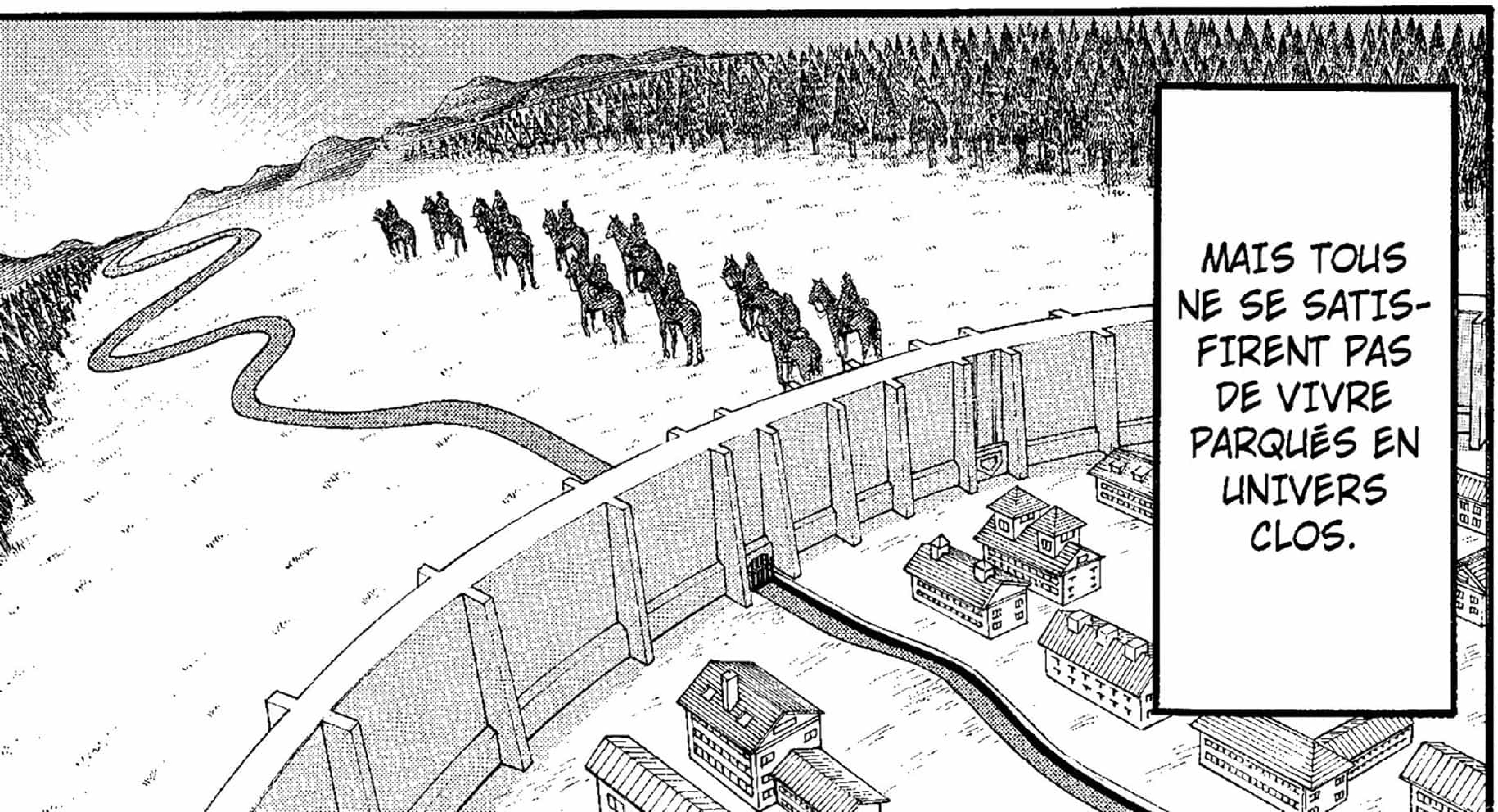
MAIS TOUS NE SE SATISFIRENT PAS DE VIVRE PARQUÉS EN UNIVERS CLOS.

LES INTRÉPIDES QUI DÉCIDÈRENT DE BRAVER LES DANGERS ET DE S'AVENTURER SUR LE TERRITOIRE DES GÉANTS...
FORMÈRENT LE BATAILLON D'EXPLORATION.

TAP
KLANG
KLANG
SKRIT
SKRIT
JE M'APPELLE ILSE LANGNER, JE PARTICIPAIS À LA 34E EXPÉDITION D'EXPLORATION À L'EXTÉRIEUR DES MURS.
J'ÉTAIS AFFECTÉE À L'AILE GAUCHE DE LA DEUXIÈME COMPAGNIE ET NOUS EFFECTUIONS NOTRE TRAJET DE RETOUR LORSQUE NOUS AVONS RENCONTRÉ UN TITAN.
SKRIT
SWUP
J'AI PERDU TOUS MES COMPAGNONS D'ARMES AINSI QUE MA MONTURE, ET JE VIENS DE ME DÉLESTER DE MON DISPOSITIF DE MANŒUVRE TRIDIMENSIONNELLE QUI N'ÉTAIT PLUS EN ÉTAT DE MARCHE.
À PRÉSENT, JE ME DIRIGE VERS LE NORD AU PAS DE COURSE.

PERDRE MON CHEVAL DANS CE MILIEU HOSTILE ÉTAIT LA PIRE CHOSE QUI POUVAIT M'ARRIVER.
IL EST IMPOSSIBLE POUR UN ÊTRE HUMAIN ÉVOLUANT À PIED D'ÉCHAPPER AUX TITANS.
JE NE REVERRAI JAMAIS LA VILLE.
MA FIN EST DÉSORMAIS TRÈS PROCHE.

EN M'EN-GAGEANT, J'ÉTAIS PAR-FAITEMENT CONSCIENTE DE COURIR LE RISQUE DE ME RETROUVER UN JOUR DANS CE TYPE DE SITUATION DÉSESPÉRÉE.
QUOI QU'IL EN SOIT, JE NE LAISSERAI PAS LA PEUR EXERCER SON EMPRISE SUR MOI ET ME PRIVER DE MES MOYENS.
IL ME SERA PEUT-ÊTRE NÉANMOINS POSSIBLE DE RALLIER LE MUR, À CONDITION DE NE PAS ME FAIRE SURPRENDRE PAR UN TITAN EN COURS DE ROUTE.
JE NE CRAINS PAS DE DONNER MA VIE ! JE POUR-SUIVRAI LE COMBAT SANS RELÂCHE, JUSQU'AU BOUT !
JE SUIS UN MEMBRE SANS PEUR ET SANS REPROCHE DU NOBLE BATAILLON D'EXPLORATION ! NOUS BRAVONS LA MORT POUR ÉLARGIR LES HORIZONS DE L'HUMANITÉ !
JE CONSIGNERAI SCRUPULEUSEMENT DANS CE CARNET CHAQUE INSTANT DE MA PROGRESSION. MES MOYENS SONT LIMITÉS, MAIS JE CONTINUERAI OBSTINÉMENT, QUOI QU'IL ARRIVE.
JE SUIS DÉSARMÉE, CERTES, MAIS JE PEUX POUR-SUIVRE LA BATAILLE !

RIEN NE ME FERA ABAN-DONNER.

GWOOO
EERK
!

HUMF
HUMF
HAA
HAA
HAA
HAA
BRR
JE...
BRR
JE N'ABAN-DONNERAI PAS...
UN TITAN A SURGI DEVANT MOI.

GH...
HUMF
C'EST UN GABARIT DE 6 MÈTRES. IL NE M'A PAS ENCORE DÉCHI-QUETÉE.
CE DOIT ÊTRE UN DÉVIANT.
HUMF
CETTE FOIS, MA DERNIÈRE HEURE A SONNÉ.
MON EXISTENCE S'ACHÈVE SANS QUE J'AIE PU REMERCIER MES PARENTS DE TOUTE LEUR BIENVEIL-LANCE...
C'EST IGNOBLE...
PWE-UH...
QUELLE FIN ATROCE...
PEU... PLE...
D'Y... MIR...

SWUP
...
QUE ...
YMIR ...
VOTRE GRAN-DEUR ...

C'EST UN HONNEUR...
...
IL A PARLÉ...
SKRIT
C'EST STUPÉFIANT... LE TITAN A PARLÉ. IL A PRONONCÉ DES MOTS PARFAITEMENT INTELLIGIBLES.
IL N'Y A AUCUN DOUTE, IL A PARLÉ "D'YMIR", DE "PEUPLE D'YMIR" ET "D'HONNEUR".
L'EXPRESSION DE SON VISAGE A MÊME CHANGÉ.
IL SE PROSTERNE MÊME À PLAT VENTRE DEVANT MOI.
JE N'EN REVIENS PAS... À MA CONNAISSANCE, JAMAIS ENCORE UN TEL COMPORTEMENT N'A ÉTÉ OBSERVÉ.
JE SUIS PROBABLEMENT LA PREMIÈRE PERSONNE AU MONDE À COMMUNIQUER AVEC L'UN D'EUX.

JE TENTE DE LE QUESTIONNER SUR LEUR NATURE.
QUI ÊTES-VOUS ?
UH...
D'OÙ VENEZ-VOUS ?
J'ESSAIE DE LUI DEMANDER LEURS ORIGINES.
PAS DE RÉPONSE AUDIBLE.
RUUH...
UUH...
IL S'EST MIS À GEINDRE.
PEUT-ÊTRE ME RÉVÉLERA-T-IL LEURS INTENTIONS.
POURQUOI NOUS DÉVOREZ-VOUS ?
GUUH...
TOUJOURS PAS DE RÉPONSE.
UUH...

RÉPONDS ! POURQUOI EST-CE QUE VOUS NOUS BOUFFEZ ?!
VOUS N'AVEZ MÊME PAS BESOIN DE NOURRITURE POUR SUBSIS-TER, ALORS POURQUOI ?!
VOUS N'ÊTES QUE DE STUPIDES TAS DE CHAIR AMBU-LANTS !
DWOO
DISPA-RAISSEZ DE LA SURFACE DU MONDE !
UH !
UUH !
CRITCH
CRITCH
CRITCH

SWUP
QUE ...
QU'EST-CE QUI LUI PREND ?!
GRITCH
GRITCH
QUOI ?
GRITCH
UUUH
UUUH
IL EST FOU !
STAP
BON SANG !
STAP
HAA !
SDOM
HAA !
HAA !
SDOM
HAA !
HAA !
SB

DUDOOM
GNIIIH
!
NON
!
GNA-
AH
!
GRUSH

URGH!
SHRNK
...
CRUNCH
...
CRUNK
...
...
CRUNK
CRUNK

C'EST UN BRASSARD DE LA 34E EXPÉDITION, CELLE QUI A ÉTÉ DÉCIMÉE L'ANNÉE DERNIÈRE.
ZZ
SWUP
FWUUUH
L'INSIGNE PORTE LE NOM D'ILSE LANGNER...
PAIX À SON ÂME.
PRENONS SA VESTE ET REMETTONS-NOUS EN ROUTE.
INUTILE DE S'ATTARDER ICI...
QU'Y A-T-IL, LIVAÏ ?
TU AS TROUVÉ QUELQUE CHOSE ?
NON...
C'EST CETTE ILSE LANGNER QUI A FAIT UNE EXTRAORDINAIRE DÉCOUVERTE...

L'ATTAQUE
DES TITANS

LE CENTRE N'AVAIT PAS CONNU PAREILLE EFFER-VESCENCE DEPUIS CINQ ANS.
LE TITAN COLOSSAL A SURGI POUR DÉTRUIRE LA PORTE SUD DE TROST...
PUIS, SES CONGÉNÈRES ONT EU VITE FAIT D'ENVAHIR LE DISTRICT.
PAR BONHEUR, UNE OPÉRATION DÉSESPÉRÉE A PERMIS DE BOUCHER LA FAILLE ET DE JUGULER L'INVASION.
19E ÉPISODE
UN REGARD INSOUTENABLE

LES SOLDATS SONT ACTUELLEMENT EN TRAIN DE SUPPRIMER LES DERNIERS SPÉCIMENS QUI SUBSISTENT ENCORE DANS L'ENCEINTE DU DISTRICT.
COMMENT S'Y SONT-ILS PRIS POUR COLMATER LA BRÈCHE ?!
ILS NOUS MENTENT, C'EST ÉVIDENT ! ON NE PEUT PAS SE FIER AUX ANNONCES DU GOUVERNEMENT !
ILS FONT CIRCULER DES BOBARDS POUR NOUS DUPER ! DORMEZ, BONNES GENS, TOUT VA BIEN ! TU PARLES !
TENEZ, JE PARIE QU'ON NE VA PAS TARDER À VOIR AFFLUER DES RÉFUGIÉS !
BROUHA
HEP ! LISEZ UN PEU LE BULLETIN DE LA GUILDE DES MARCHANDS, ÇA VAUT LE COUP D'ŒIL !
LA GUILDE DES MARCHANDS ?! VOUS RIGOLEZ ! ON NE PEUT PAS ACCORDER DE CRÉDIT À DES INFORMATIONS QUI N'ÉMANENT PAS D'UNE SOURCE OFFICIELLE !
PEUH ! T'ES BIEN NAÏF SI TU T'IMAGINES QUE LA VERSION OFFICIELLE EST PLUS FIABLE !
ÉCOUTEZ ÇA, C'EST HALLUCINANT...
D'APRÈS CE PAPIER, C'EST UN TITAN...
QUI AURAIT REFERMÉ LA BRÈCHE EN DÉPLAÇANT UN ÉNORME ROCHER !

C'EST QUOI, CES SALADES ?!
ÇA VOUDRAIT DIRE QU'UN TITAN NOUS EST VENU EN AIDE ?

...
HAA ...
KLANG
S'IL VOUS PLAÎT ...
J'AIMERAIS ALLER AUX TOILETTES...
T'EN REVIENS À PEINE.
...
JE POURRAIS AVOIR UN VERRE D'EAU ?
HÉ !
ÉVITE DE TROP NOUS AGACER...
...
FOUTU MONSTRE.
ÉVIDEMMENT, ILS ME CONSIDÈRENT COMME UN MONSTRE...
C'EST BIEN COMPRÉHENSIBLE...

ENFIN, JE NE PEUX PAS LES BLÂMER... MOI-MÊME, JE SUIS INCAPABLE D'EXPLIQUER CE QUI M'ARRIVE.
MAIS JE DOIS LEUR INSPIRER UNE PEUR TERRIBLE POUR QU'ILS M'ENCHAÎNENT DE LA SORTE.
MIKASA ET ARMIN N'ONT ÉTÉ EFFRAYÉS.
À AUCUN MOMENT...
PAR CONTRE...
JE PEUX DÉJÀ M'ESTIMER HEUREUX D'AVOIR ÉCHAPPÉ À LA MISE À MORT.
ET CE QUE SONT DEVENUS TOUS LES AUTRES...
JE ME DEMANDE OÙ ILS SONT EN CE MOMENT, TOUS LES DEUX...

QUE PENSERAIENT-ILS DE MOI S'ILS ME VOYAIENT COMME ÇA ?
ENCORE UN PEU DE PATIENCE, ACCROCHE-TOI.
ON VA FAIRE DE NOTRE MIEUX POUR LES CONVAINCRE.
DES JOURS ONT PASSÉ DEPUIS.
COMMENT A ÉVOLUÉ LA SITUATION AU-DEHORS ?
J'ESPÈRE QU'ILS NE COMPTENT PAS ME LAISSER MOISIR DANS CETTE CELLULE POUR LE RESTANT DE MES JOURS !
KLANG
GNIIIK
!
STAP
TAP

BONNE NOUVELLE, TU VAS ENFIN POUVOIR SORTIR D'ICI !
TOUTES NOS EXCUSES, EREN.
TU AS DÛ TROUVER LE TEMPS LONG.
!
TAP
TAP
TAP
ET CE GRAND GAILLARD...
AU FAIT, ON N'A PAS FAIT LES PRÉSENTATIONS, JE SUIS HANSI ZOE, CHEF D'ESCOUADE AU SEIN DU BATAILLON D'EXPLORATION.

SNIF SNIF
EUH...
...
C'EST MIKE ZACHARIAS, CHEF D'ESCOUADE, LUI AUSSI.
QUAND IL RENCONTRE QUELQU'UN POUR LA PREMIÈRE FOIS, IL A LA CURIEUSE MANIE DE LE RENIFLER SOIGNEUSEMENT POUR S'IMPRÉGNER DE SON ODEUR.
SNIF SNIF
...
!
FWUP
PFFHT !
ET IL CONCLUT PAR UN PETIT SOUFFLE DÉDAIGNEUX.
...
ENFIN, N'Y FAIS PAS TROP ATTENTION, ÇA N'A PROBABLEMENT PAS DE SIGNIFICATION PARTICULIÈRE.
TOUJOURS EST-IL QU'EN DÉPIT DE CE PETIT TIC, C'EST UN EXCELLENT ÉLÉMENT. IL NE SERAIT PAS EN CHARGE D'UNE ESCOUADE, AUTREMENT.
AH !
?

J'AI TROP PARLÉ, COMME D'HABITUDE...
NOUS SOMMES DÉJÀ ARRIVÉS... MAIS TOUT IRA BIEN, NE T'EN FAIS PAS !
C'EST MÊME SANS DOUTE MIEUX QUE TU NE SACHES PAS CE QUI T'ATTEND !
HEIN ?
MON CONSEIL : N'AIE PAS PEUR D'AFFIRMER SANS AMBAGES LE FOND DE TA PENSÉE.
DANS LES CIRCONSTANCES ACTUELLES, QU'ON LE VEUILLE OU NON...
NOUS N'AVONS PAS D'AUTRE OPTION QUE DE PLACER TOUTE NOTRE CONFIANCE EN TOI.

...
LE TRIBUNAL ?!
MA GEÔLE SE TROUVAIT DONC SOUS LE PALAIS DE JUSTICE !

KSHANG
AVANCE DOUCEMENT, PAS DE GESTE BRUSQUE.
MAINTENANT, AGENOUILLE-TOI.
...
KLANG
LE CHEF DES BRIGADES SPÉCIALES...
LE COMMANDANT PIXIS...
LE MAJOR ERWIN SMITH...
LE CAPORAL-CHEF LIVAÏ...
HMM ?!

QU'EST-CE QUE VOUS FAITES LÀ ?!
KLANG
BIEN, JE CROIS QUE NOUS POUVONS COMMENCER.
CE BARBU, C'EST LE PLUS HAUT PONTE, CELUI QUI SUPERVISE LES TROIS CORPS DE L'ARMÉE...
SAUF ERREUR...
LE GÉNÉRAL EN CHEF DARIS ZACKLEY.
ALORS, EREN JÄGER...
TU ES UN SOLDAT, ET EN TANT QUE TEL, TU AS PRÊTÉ SERMENT SUR LE CŒUR DE SERVIR LA CAUSE DE L'HUMANITÉ, N'EST-CE PAS ?
C'EST EXACT...
MINUTE...
ON EST RÉUNIS POUR JUGER QUOI, AU JUSTE ?
TON CAS ÉTANT POUR LE MOINS SINGULIER, IL N'ENTRE PAS DANS LE CADRE DU SYSTÈME JUDICIAIRE ORDINAIRE. PAR CONSÉQUENT, C'EST LA JUSTICE MILITAIRE QUI STATUERA SUR CE DOSSIER.
ET C'EST À MOI-MÊME QUE REVIENDRA LA RESPONSABILITÉ DE RENDRE LE VERDICT.

C'EST-À-DIRE...
QU'IL M'APPARTIENDRA DE TRANCHER SUR TON SORT.
PAS D'OBJECTION ?
NON.
BIEN. JE SUIS RAVI DE CONSTATER QUE TU TE MONTRES RAISONNABLE.
TU TE TROUVES AU CŒUR D'ÉVÉNEMENTS SANS PRÉCÉDENT DONT LA NATURE ABSOLUMENT EXCEPTIONNELLE A SUSCITÉ DES RÉACTIONS CONTRADICTOIRES PARMI LES PARTIES PRÉSENTES.
D'UN CÔTÉ SE TROUVENT CEUX...
QUI TE CONSIDÈRENT COMME UN DÉMON QUI NOUS CONDUIRA À NOTRE PERTE...
ET DE L'AUTRE, CEUX QUI T'ENVISAGENT COMME LE SAUVEUR À MÊME DE NOUS GUIDER VERS L'ESPOIR.

COMME C'ÉTAIT À CRAINDRE, IL N'A PAS ÉTÉ POSSIBLE DE TAIRE BIEN LONGTEMPS TON EXISTENCE À LA POPULATION.
IL VA NOUS FALLOIR TROUVER LE PROCÉDÉ ADÉQUAT POUR OFFICIALISER LA CHOSE, SANS QUOI NOUS RISQUONS DE DEVOIR FAIRE FACE À UN PROBLÈME SUPPLÉMENTAIRE, ET CELUI DES TITANS EST DÉJÀ PLUS QUE SUFFISANT.
ENFIN, POUR L'HEURE, IL IMPORTE DE DÉTERMINER LE CORPS D'ARMÉE AUQUEL TU SERAS REMIS.
C'EST EN FONCTION DE CELA QUE SERA FIXÉ TON CAS, MON GARÇON.
IL S'AGIRA SOIT DES BRIGADES SPÉCIALES...
SOIT DU BATAILLON D'EXPLORATION.

À VRAI DIRE...
C'EST MOI, NAILE DORK, QUI PRÉSENTERAI NOS SUGGESTIONS CONCERNANT LE SUJET.
COMMENÇONS PAR ÉCOUTER CE QUE LES BRIGADES SPÉCIALES PRÉCONISENT.
NOUS ESTIMONS QUE LA MEILLEURE SOLUTION EST DE PRATIQUER SANS PLUS ATTENDRE DES EXAMENS POUSSÉS DE SON ORGANISME...
AFIN DE PROCÉDER ENSUITE DANS LES PLUS BREFS DÉLAIS À SON EXÉCUTION.
LUI LAISSER LA VIE SAUVE ENTRAÎNERAIT SANS LE MOINDRE DOUTE DES CONSÉQUENCES DÉSASTREUSES...
C'EST POURQUOI CETTE SOLUTION NOUS SEMBLE LA SEULE VALABLE.

DANS LE CENTRE, LES CLASSES DIRIGEANTES LE CONSIDÈRENT COMME UNE MENACE.
ET AUJOURD'HUI, COMME IL Y A CINQ ANS, ELLES PERSISTENT, Y COMPRIS LA ROYAUTÉ, À AFFIRMER SON PRINCIPE DE NON-INTERVENTIONNISME DANS LES AFFAIRES EXTRA-MUROS.
CEPENDANT, LA GROGNE MONTE CHEZ LE PEUPLE QUI TIENT DÉSORMAIS EREN POUR UN HÉROS, AINSI QUE CHEZ LES HABITANTS DES QUARTIERS DU MUR ROSE ET DANS LES MILIEUX PROCHES DE LA GUILDE DES MARCHANDS.
LA SITUATION POURRAIT BIEN DÉGÉNÉRER ET CONDUIRE À UNE GUERRE INTESTINE, AVEC POUR ENJEU LES TERRITOIRES QUI RESTENT SOUS NOTRE CONTRÔLE.
MOI, UN HÉROS ?!
DÉCIDÉMENT, LA SITUATION ME DÉPASSE, LÀ...
IL EST INCONTESTABLE QUE C'EST LA CAPACITÉ DE CETTE RECRUE À SE MÉTAMORPHOSER EN TITAN QUI A PERMIS DE REPOUSSER L'INVASION QUE NOUS SUBISSIONS.
NÉANMOINS...
FORCE EST DE CONSTATER QUE SON EXISTENCE EST HAUTEMENT PROBLÉMATIQUE.
IL A D'ORES ET DÉJÀ DÉCLENCHÉ DES TENSIONS POLITIQUES BIEN TROP IMPORTANTES.

NOUS PROPOSONS DONC DE TIRER DE LUI LE MAXIMUM DE RENSEIGNEMENTS...
APRÈS QUOI, NOUS LE GRATIFIERONS À TITRE POSTHUME DU TITRE DE HÉROS DE L'HUMANITÉ.
...
!
DE TELLES DISPOSITIONS NE SONT ABSOLUMENT PAS NÉCESSAIRES !
CET INDIVIDU N'EST QU'UNE VERMINE QUI, EN S'INTRODUISANT PARMI NOUS, A PROFANÉ LE MUR DONT LE SEIGNEUR NOUS A FAIT DON DANS SA GRANDE MANSUÉTUDE !
JE RÉCLAME SA MORT SUR-LE-CHAMP !
CELUI-LÀ, À VOIR SA DÉGAINE...
CE DOIT ÊTRE UN DIGNITAIRE DE LA FAMEUSE SECTE DONT LES FIDÈLES SONT EN CONSTANTE AUGMENTATION DEPUIS CINQ ANS.
COMMENT S'APPELLE-T-ELLE DÉJÀ ?

SILENCE, RÉVÉREND NICK.
ÉCOUTONS MAINTENANT LE BATAILLON D'EXPLORATION.
OUI, MON GÉNÉRAL.
C'EST MOI, ERWIN SMITH, 13E MAJOR, QUI M'EXPRIME AU NOM DE L'ENSEMBLE DU BATAILLON D'EXPLORATION.
D'UN COMMUN ACCORD, NOUS NOUS PROPOSONS DE FAIRE D'EREN JÄGER UN MEMBRE À PART ENTIERE DE NOS EFFECTIFS...
ET DE TIRER PARTI DE SON POUVOIR POUR RECONQUÉRIR LE MUR MARIA.
C'EST AUSSI SIMPLE QUE ÇA.
!
HMM... C'EST TOUT ? RIEN À AJOUTER ?
NON, MON GÉNÉRAL.

AVEC SON POUVOIR À NOTRE SERVICE, LA RECONQUÊTE DU MUR MARIA QUITTE LE CHAMP DU HASARDEUX POUR DEVENIR UN PROJET RÉELLEMENT VIABLE.
NOS PRIORITÉS ME SEMBLENT SUFFISAMMENT CLAIRES SANS QU'IL SOIT UTILE DE DÉVELOPPER DAVANTAGE.
BIEN ...
ET À PROPOS, PAR QUELLE VOIE ENVISAGEZ-VOUS DE PARTIR POUR VOTRE PROCHAINE INCURSION EN TERRITOIRE TITAN ?
PIXIS...
LA PORTE DU DISTRICT DE TROST EST DÉFINITIVEMENT CONDAMNÉE, N'EST-CE PAS ?
OH OUI... PLUS PERSONNE NE LA FRANCHIRA JAMAIS, CELLE-LÀ.
NOUS SOUHAITONS SORTIR PAR LE DISTRICT DE KARANES.
KARANES
TROST
SHIGANSHINA
POUR REJOINDRE ENSUITE SHIGANSHINA...
NOUS N'AVONS D'AUTRE SOLUTION QUE DE DÉFRICHER UN NOUVEL ITINÉRAIRE.

NON, MAIS ATTENDEZ ! ET POURQUOI EST-CE QU'ON NE CONDAMNERAIT PAS TOUTES LES PORTES UNE BONNE FOIS POUR TOUTES, HEIN ?!
C'EST VRAI, QUOI ! CE SONT ELLES LES POINTS VULNÉRABLES DU MUR AUXQUELS S'EN PREND LE TITAN COLOSSAL !
IL SUFFIRAIT DE LES CONSOLIDER POUR ÊTRE ENFIN VRAIMENT À L'ABRI ET NE PLUS AVOIR À CRAINDRE DE NOUVEAUX ASSAUTS !
QUEL INTÉRÊT DE RECONQUÉRIR CES TERRITOIRES ?! VOUS ÊTES DONC TOUS À LA SOLDE DE LA GUILDE DES MARCHANDS ?!
LES CONSERVATEURS S'EN MÊLENT...
VOUS ALIGNEZ DE GRANDS IDÉAUX, MAIS VOUS N'AVEZ PAS L'AIR DE COMPRENDRE QUE NON SEULEMENT ILS SONT IRRÉALISABLES, MAIS, EN PLUS, ILS NOUS METTENT TOUS EN PÉRIL !
ALORS, ARRÊTEZ UN PEU DE VOUS PRENDRE POUR DES HÉROS ! ON EN A SOUPÉ DE VOS IDIOTIES !
...
TOI, C'EST POUR ALIGNER LES CONNERIES QUE T'AS UN DÉBIT IMPRESSIONNANT, GROS TAS.
QU'EST-CE QUI TE GARANTIT QUE LES TITANS ATTENDRONT BIEN GENTIMENT QU'ON FASSE DES TRAVAUX AVANT DE FRAPPER À NOUVEAU ?
ET PUIS, QUAND TU DIS "ON"...
TU VEUX PARLER DE TES POTES AVEC QUI TU T'ENGRAISSES TRANQUILLEMENT, JE SUPPOSE ?
PARCE QUE TOUS LES MALHEUREUX QUI CRÈVENT DE FAIM À CAUSE DU MANQUE DE TERRES CULTIVABLES, T'AS PAS L'AIR D'EN AVOIR GRAND-CHOSE À CIRER.

T... TOUT CE QUE JE DIS, C'EST QUE, SI LES PORTES ÉTAIENT ENTIÈREMENT CONDAMNÉES, ON SERAIT À L'ABRI POUR DE BON...
SILENCE, MISÉ-RABLE PROFANE !
HEIN ?
LE MUR ROSE EST UN DON DU SEI-GNEUR !
EN MODIFIER LA CONFI-GURATION SERAIT UN SACRILÈGE !
UN TEL OUVRAGE NE SAURAIT ÊTRE LE PRODUIT D'UN LABEUR HUMAIN ! MÉCRÉANTS QUE VOUS ÊTES ! NE VOYEZ-VOUS PAS QU'IL S'AGIT D'UN PRODIGE DIVIN ?!
À CAUSE DE CES ILLUMINÉS, ÇA A PRIS DES LUSTRES AVANT DE POUVOIR ÉQUIPER LES MURS DE CANONS...
ILS DÉBLATÈRENT DES ABSURDITÉS AUSSI GROSSES QU'EUX, MAIS MANQUE DE BOL, ILS ONT ÉNOR-MÉMENT DE FIDÈLES ET BÉNÉFICIENT DE SOUTIENS IMPOR-TANTS, ALORS IL FAUT COMPOSER AVEC...

CE QUI ME SIDÈRE…
C'EST QU'ILS EN SONT TOUJOURS À SE TRACASSER POUR LEURS PROPRES PETITS INTÉRÊTS…
ALORS QUE, NOUS, ON SE PROPOSE DE METTRE NOS VIES EN JEU, BORDEL.
QU'EST-CE QU'IL LEUR FAUT POUR NOUS FAIRE CONFIANCE ?!
REVENONS À NOS MOUTONS.
À PRÉSENT…
C'EST TOI QUE JE VAIS INTERROGER, EREN.
BIEN.
LE BATAILLON D'EXPLORATION SE DIT PRÊT À T'ACCUEILLIR EN SON SEIN…
MAIS POUR TA PART, SOLDAT, T'ESTIMES-TU CAPABLE D'UTILISER TON POUVOIR À BON ESCIENT, C'EST-À-DIRE POUR LA CAUSE HUMAINE ?
…
O… OUI.
JE L'AFFIRME !
AH OUI…
!
J'AI POURTANT ICI LE RAPPORT DE L'OPÉRATION MENÉE À TROST…
FLAP

DANS LEQUEL JE PEUX LIRE QUE, JUSTE APRÈS TA MÉTAMORPHOSE, TU AS PAR TROIS FOIS ABATTU TON POING EN DIRECTION DE MIKASA ACKERMAN.
!
...
C'EST BIEN CE QUE JE PENSAIS... IL N'A AUCUN SOUVENIR DE CE QUI S'EST PASSÉ DURANT SA PERTE DE CONTRÔLE...
TSS !
QUOI ? TU VOULAIS PEUT-ÊTRE QUE JE DISSIMULE LA VÉRITÉ DANS MON RAPPORT ?
NAVRÉE, MAIS MAQUILLER LES FAITS N'EST CERTAINEMENT PAS LA CHOSE À FAIRE !

MIKASA ACKERMAN SE TROUVE-T-ELLE DANS LA SALLE ?
!
C'EST MOI, MON GÉNÉRAL...
ALORS, MIKASA...
CONFIRMES-TU CE QUE DIT LE RAPPORT ? EST-IL EXACT QU'EREN T'A ATTAQUÉE ?
TIENS-T'EN À LA VÉRITÉ. MENTIR NE SERVIRAIT PAS EREN, BIEN AU CONTRAIRE.
OUI...
C'EST EXACT.
OH !
ÇA ALORS, ÇA CHANGE TOUT...

C'EST PAS VRAI...
J'AI TENTÉ DE TUER MIKASA ?
MOI ?
!
CEPENDANT...
IL M'APPARAÎT IMPORTANT DE SIGNALER QU'AVANT CELA...
IL M'EST VENU EN AIDE ET M'A SAUVÉ LA VIE À DEUX REPRISES.
LA PREMIÈRE FOIS ALORS QUE J'ÉTAIS SUR LE POINT DE ME FAIRE PRENDRE PAR UN TITAN.
IL S'EST RUÉ SUR LUI POUR ME DÉFENDRE.
LA DEUXIÈME, C'ÉTAIT POUR NOUS PROTÉGER, ARMIN ET MOI, D'UN TIR DE CANON.

CES FAITS SONT AVÉRÉS ET ME SEMBLENT DEVOIR ÊTRE ÉGALEMENT PRIS EN CONSIDÉRATION.
PERMETS-MOI DE NUANCER TES PROPOS.
!
J'AI PRIS CONNAISSANCE DE TON RAPPORT, DANS LEQUEL TU CONSIGNES EFFECTIVEMENT CES DEUX ÉPISODES...
MAIS IL APPARAÎT QUE TU ENJOLIVES BEAUCOUP LES CHOSES DANS DIFFÉRENTS PASSAGES DE TON RÉCIT.
L'OBJECTIVITÉ FAIT DÉFAUT À TON COMPTE RENDU QUI PEUT DONC DIFFICILEMENT ÊTRE PRIS COMME RÉFÉRENCE.
...
J'AI D'AILLEURS ÉLUCIDÉ LA RAISON POUR LAQUELLE TU TE RANGES SI OUVERTEMENT AUX CÔTÉS D'EREN.
EN ME RENSEIGNANT SUR LUI, J'AI TROUVÉ TRACE D'UNE AFFAIRE QUI REMONTE À SIX ANS.
À L'ÉPOQUE, ALORS QU'ILS ÉTAIENT ÂGÉS D'À PEINE 9 ANS...
FIGUREZ-VOUS QU'ILS ONT, À EUX DEUX, TUÉ À L'ARME TRANCHANTE TROIS BANDITS ADULTES.

BLA
CERTES, IL S'AGISSAIT D'UN ACTE DE LÉGITIME DÉFENSE QUI SEMBLE JUSTIFIÉ, AU MOINS DANS UNE CERTAINE MESURE...
MAIS UNE TELLE DÉMONSTRATION DE SAUVAGERIE NE FAIT QUE CONFORTER NOS DOUTES QUANT À LA NATURE FONDAMENTALE DE CE GARÇON.
POUVONS-NOUS SENSÉMENT MISER SUR LUI NOS MOYENS HUMAINS ET FINANCIERS, AINSI QUE LE DESTIN MÊME DE L'HUMANITÉ ?
BLA BLA BLA
OUAIS, APRÈS TOUT, C'EST SÛREMENT UN TITAN QUI A REVÊTU L'APPARENCE D'UN GAMIN POUR S'INFILTRER PARMI NOUS.
BLA BLA
C'EST ÇA, ET SON NATUREL AURA FINI PAR REPRENDRE LE DESSUS !
ASSEZ PALABRÉ, VOUS CROYEZ PAS ? ON A LARGEMENT FAIT LE TOUR DE LA QUESTION...
CE QU'ON A EN FACE DE NOUS, C'EST UNE POUDRIÈRE QUI VA FINIR PAR NOUS SAUTER À LA GUEULE !
ET LÀ, C'EST PAS CES ENTRAVES QUI LE RETIENDRONT !

ÇA SENT LE ROUSSI... FAUDRAIT QUE JE PRENNE LA PAROLE POUR MA PROPRE DÉFENSE ...
ELLE AUSSI !
ELLE AUSSI, SI ÇA SE TROUVE, ELLE N'EST PAS HUMAINE !
!
SWOP
EX-ACT !
LE MEILLEUR MOYEN DE S'EN ASSURER, C'EST DE LA DISSÉQUER, ELLE AUSSI !
AR-RÊTEZ !
V... VOUS ...
VOUS FAITES FAUSSE ROUTE...
MOI, JE SUIS PEUT-ÊTRE UN MONSTRE...
MAIS LAISSEZ MIKASA EN DEHORS DE ÇA.

ELLE N'A RIEN À VOIR LÀ-DEDANS.
D'AILLEURS, DEPUIS TOUT À L'HEURE, VOUS NE FAITES QU'ÉCHAFAUDER DES ÉLUCUBRATIONS BIEN COMMODES QUI VOUS PERMETTENT DE FAIRE AVANCER LA DISCUSSION DANS LA DIRECTION QUI VOUS ARRANGE...
MAIS CE N'EST PAS EN VOUS RÉFUGIANT À L'ÉCART DES RÉALITÉS QUE VOUS RÉSOUDREZ QUOI QUE CE SOIT.
QUOI ?
COMMENT SE PERMET-IL ...
AÏE... J'ABUSE UN PEU, PEUT-ÊTRE ?
ET PUIS, D'ABORD, FAUDRAIT M'EXPLIQUER...
DE QUOI VOUS AVEZ SI PEUR, ALORS QUE VOUS N'AVEZ JAMAIS VU UN TITAN DE PRÈS ?
JE FERAIS PEUT-ÊTRE MIEUX DE LA BOUCLER...
DODON
DODON

ET PUIS, MERDE...
AU POINT OÙ J'EN SUIS, AUTANT VIDER MON SAC !
DODOM
COMMENT VOUS CROYEZ QUE ÇA VA FINIR SI LES FORTS NE SE BATTENT PAS ?
KLANG
SI VOUS AVEZ TROP LES JETONS DE VOUS BATTRE POUR VOTRE SURVIE, N'EMPÊCHEZ PAS LES AUTRES DE LE FAIRE !
BANDE DE DÉGONFLÉS...
BANDE DE PUTAINS DE LÂCHES...
DODOM
FERMEZ VOS CLAPETS...
KLANG
ET CONTENTEZ-VOUS DE ME FAIRE CONFIANCE !

GNIIH ...
BROUHA
AH...
METS-LE EN JOUE !
À VOS ORDRES !
TCHA
J'AI MERDÉ ...
JE SUIS CUIT...

SBAM

SPAK
?
QUELQUE CHOSE EST TOMBÉ PAR TERRE...
C'ÉTAIT QUOI ?
UNE DENT ?

!
SHWOM

GWASH
!
MIKA-SA!
DU CALME!
STAP
GRAB
?!

ÇA N'ENGAGE QUE MOI...
KLAM
SKRUSH
MAIS J'AI TENDANCE À PENSER QUE LA DOULEUR FAVORISE L'APPRENTISSAGE DE LA DISCIPLINE.

ET TANT QU'ON EST DANS LES CONSIDÉ-RATIONS PÉDAGO-GIQUES...
CE N'EST PAS UNE LEÇON DONT TU AS BESOIN...
MAIS UNE COR-REC-TION.
ÇA TOMBE BIEN, TU AS LA POSITION IDÉALE POUR LA RECEVOIR.
SDOM
SDOM
...
SDOM
SDOM
SDOM
SDOM
HUMF
HUMF
HUMF
HUMF

!
HUMPF !
HUMPF !
ÇA SUFFIT, LIVAÏ.
BAN
PARDON ?
C'EST DANGEREUX.
IL NE FAUDRAIT PAS QU'IL SE TRANSFORME EN TITAN SOUS LE COUP DE LA FUREUR.
ATTENDS, JE NE TE SUIS PAS BIEN...
GULP
VOTRE INTENTION N'ÉTAIT PAS DE LE DISSÉQUER ?

TSS !
...
MAIS VOUS, VOUS VOUS SENTEZ DE TAILLE ?
ENFIN, POUR MOI, NON.
EN PLUS, CONTRAIREMENT AUX AUTRES, IL EST INTELLIGENT. ÇA POURRAIT EN FAIRE UN ADVERSAIRE PLUTÔT REDOUTABLE.
UNE FOIS TRANSFORMÉ, IL PARAÎT QU'IL A RÉTAMÉ VINGT TITANS AVANT DE TOMBER À BOUT DE FORCES.
LE CAS ÉCHÉANT, PENSEZ-VOUS VRAIMENT POUVOIR LE TUER ?
ÇA, JE CROIS QUE C'EST UNE QUESTION QUE VOUS FERIEZ BIEN DE VOUS POSER.
GÉNÉRAL ZACKLEY, J'AIMERAIS SOUMETTRE UNE PROPOSITION.
BROUHA

LE POUVOIR D'EREN COMPORTE UNE GRANDE PART DE MYSTÈRE.
DE CE FAIT, IL IMPLIQUE UN DANGER LATENT.
C'EST POURQUOI, SI VOUS PRENEZ LA DÉCISION DE LE REMETTRE À NOTRE BATAILLON...
JE LE PLACERAI SOUS LA VIGILANCE DIRECTE DU CAPORAL-CHEF LIVAÏ.
IL L'AURA AINSI À L'ŒIL ET, EN CAS DE NÉCESSITÉ, IL POURRA IMMÉDIATEMENT PRENDRE LES MESURES QUI S'IMPOSENT.
HUM...
EN ES-TU VRAIMENT CAPABLE, LIVAÏ ?
LE TUER NE ME POSERAIT AUCUNE DIFFICULTÉ.
!
LE SOUCI SERAIT PLUTÔT L'ABSENCE DE SOLUTION INTERMÉDIAIRE.

BIEN, IL ME SEMBLE QUE TOUT A ÉTÉ DIT.
JE VAIS DONC RENDRE MON VERDICT.
!
UN INSTANT, GÉNÉRAL.
ERWIN... J'AIMERAIS QUE TU CLARIFIES UN POINT.
QUELLE EST TA POSITION AU SUJET DES PROBLÈMES INTRA-MUROS ?
JE SUIS PARFAITEMENT CONSCIENT QUE LA BONNE MARCHE DE NOS OPÉRATIONS À L'EXTÉRIEUR DÉPEND AVANT TOUT DE LA STABILITÉ DE LA SITUATION AU SEIN DES MURS.
JE NE PRENDS DONC PAS DU TOUT CES QUESTIONS À LA LÉGÈRE.
JE PRÉCONISE D'AILLEURS...
QUE, POUR APAISER LES TENSIONS...
NOUS DÉMONTRIONS, DÈS NOTRE PROCHAINE INCURSION À L'EXTÉRIEUR, LA DIMENSION STRATÉGIQUE DÉTERMINANTE QUE REPRÉSENTE EREN POUR L'HUMANITÉ.
UNE MISE À L'ÉPREUVE QUI PERMETTRA DE SE FAIRE UNE IDÉE PLUS PRÉCISE, EN QUELQUE SORTE.

QUEL BON DÉBARRAS CE SERAIT !
POURVU QU'IL NE REVIENNE JAMAIS !
VOUS L'EMMÈNERIEZ DONC HORS DES MURS...
HUM ...
C'EST ENTENDU.
...
...
EREN JÄGER EST DONC PLACÉ SOUS LA TUTELLE DU BATAILLON D'EXPLORATION.
IL SERA APPELÉ À RECOMPARAÎTRE ICI MÊME SI NÉCESSAIRE.

OUCH !
NAVRÉ POUR LA TREMPE.
LE PRINCIPAL, C'EST QUE TU AIES RÉUSSI À CLAMER LA SINCÉRITÉ DE TA DÉTERMINATION DEVANT LE GÉNÉRAL ET LES PUISSANTS PRÉSENTS DANS LA SALLE.
SI VOUS LE DITES...
ÇA NOUS A PERMIS D'ABATTRE AU MOMENT OPPORTUN LA CARTE QU'ON AVAIT EN RÉSERVE.
...
AU MOINS, TU N'AS PAS SOUFFERT POUR RIEN.
JE T'ADRESSE MES FÉLICITATIONS.
SWUP

NOUS ATTENDONS BEAUCOUP DE TOI, EREN.
MER-CI...
JE FERAI DE MON MIEUX POUR ÊTRE À LA HAUTEUR.
GNUP
DIS-MOI, EREN...
O... OUI ?!
TU NE M'EN VEUX PAS TROP, J'ESPÈRE ?
N... NON... J'AI BIEN COMPRIS QUE C'ÉTAIT UNE MISE EN SCÈNE NÉCESSAIRE POUR LEUR DONNER LE CHANGE.
BON, TANT MIEUX.

IL Y A QUAND MÊME DES LIMITES ...
DE LÀ À LUI CASSER UNE DENT ...
TIENS.
UNE RATICHE EN MOINS, ÇA VAUT TOUJOURS MIEUX QUE DE SE FAIRE DISSÉQUER, NON ?
OUVRE LA BOUCHE QUE JE JETTE UN ŒIL, EREN.
...
FWOP
!
ÇA ALORS ...
ELLE A REPOUSSÉ !

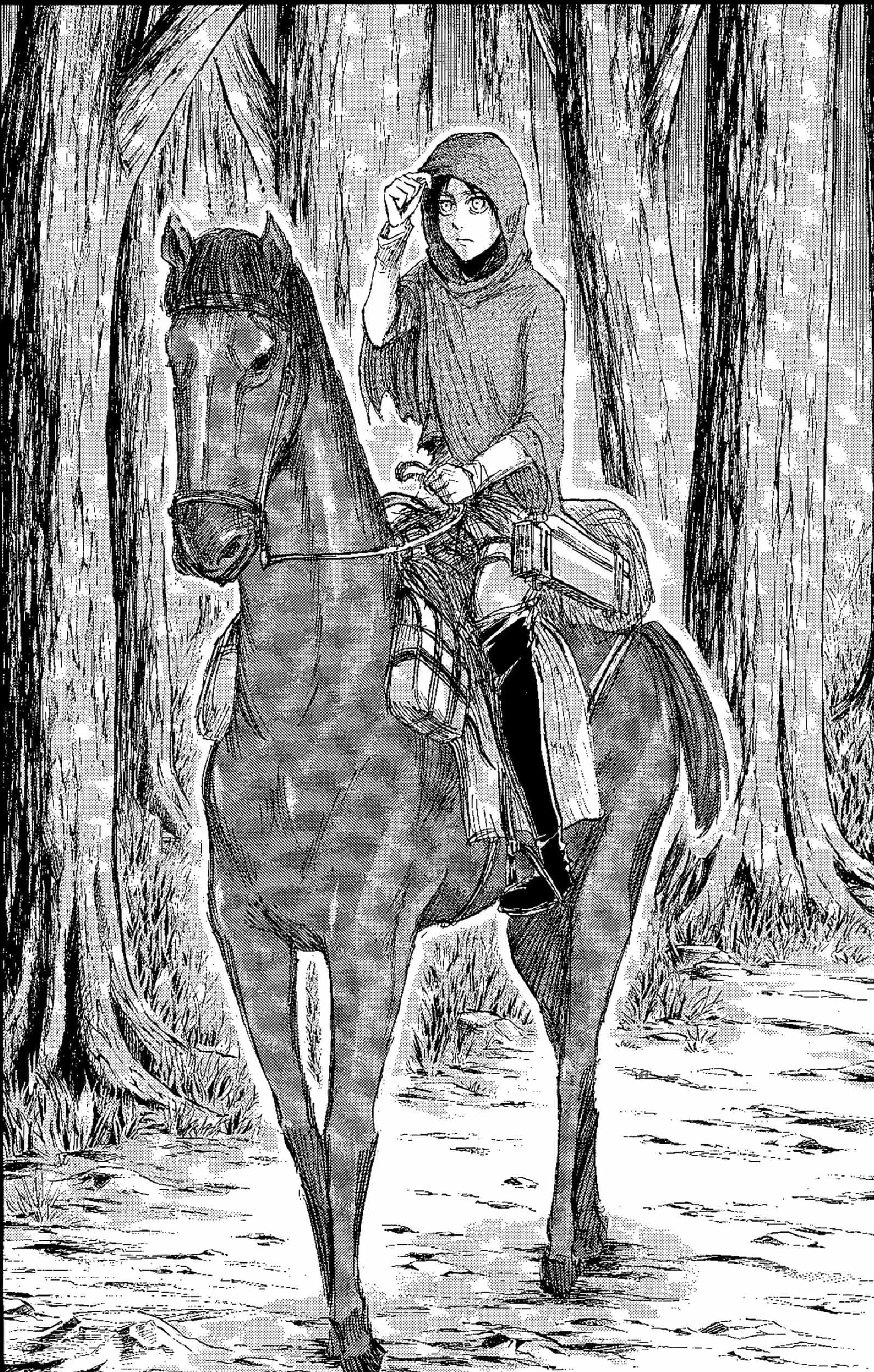

20^E ÉPISODE L'ESCOUADE TACTIQUE

ET VOILÀ L'ANCIEN SIÈGE DU BATAILLON D'EXPLORATION...
UN CHÂTEAU TOMBÉ EN DÉCRÉPITUDE QUI A ÉTÉ SPÉCIALEMENT RÉAMÉNAGÉ... TU VERRAS, LES LIEUX NE MANQUENT PAS DE CHARME...
LE HIC, C'EST QU'UN BÂTIMENT AUSSI ÉLOIGNÉ DU MUR ET DES VOIES DE NAVIGATION...
C'EST PAS FRANCHEMENT L'IDÉAL COMME BASE D'OPÉRATIONS POUR PARTIR À L'EXTÉRIEUR.
ENFIN, EN CE TEMPS-LÀ, LE BATAILLON ÉTAIT FLAMBANT NEUF ET VOYAIT LES CHOSES EN GRAND.
MAIS BON, ON EST BIEN CONTENTS D'AVOIR CETTE BÂTISSE À DISPOSITION...
PARCE QUE C'EST L'ENDROIT PARFAIT POUR PARQUER UN PHÉNOMÈNE COMME TOI.

...
FWAP
TITAN OU PAS, POUR MOI, T'ES RIEN DE PLUS QU'UN VULGAIRE MORBAQUE. D'AILLEURS, ÇA ME DÉFRISE LES POILS DU DERCHE QUE LE CAPORAL LIVAÏ SOIT FORCÉ DE JOUER LES NOUNOUS POUR UNE ESPÈCE DE...
SZROK
HEIN ?!
SWOP
EN TOUT CAS, ÉVITE DE PÉTER PLUS HAUT QUE TON CUL, TROUFION.

VOILÀ CE QUI ARRIVE QUAND ON JACASSE EN CHEVAUCHANT. J'ESPÈRE QUE ÇA TE SERVIRA DE LEÇON.
FAUT DONNER LE TON DÈS LE DÉPART, PETRA.
T'AS VU SA TÊTE ? JE L'AI INTIMIDÉ, C'EST CLAIR ET NET.
SANS VOULOIR TE VEXER, AURUO, JE CROIS QU'IL NE S'ATTENDAIT TOUT SIMPLEMENT PAS À TOMBER SUR UN TEL PITRE.
QUOI QU'IL EN SOIT, J'ESTIME QUE MON PLAN S'EST DÉROULÉ EXACTEMENT COMME ESCOMPTÉ.
HOULÀ... DEPUIS QUAND EST-CE QUE TU PARLES COMME ÇA ?
ATTENDS... SI JAMAIS C'EST POUR ESSAYER DE RESSEMBLER AU CAPORAL LIVAÏ, JE T'ARRÊTE TOUT DE SUITE... LAISSE TOMBER...
SANS RIRE... VOUS N'AVEZ AUCUN, MAIS ALORS AUCUN POINT COMMUN...
...
TSS ! VOYONS, PETRA... ESSAIERAIS-TU D'EXERCER TON ASCENDANT SUR MOI ? SI TU TIENS À REMPLIR LE RÔLE DE MA FEMME, NE GRILLONS PAS LES ÉTAPES, MA JOLIE...
NON, MAIS SÉRIEUSEMENT, JE CROIS QU'AVOIR ÉTÉ CHOISI PAR LE CAPORAL T'EST GRAVEMENT MONTÉ À LA TÊTE...
JE VAIS FINIR PAR REGRETTER QUE TU NE SOIS PAS MORT EN TE TRANCHANT LA LANGUE.
ALORS ÇA, MA BELLE, CE NE SONT PAS DES CHOSES QU'ON DIT À UN COMPAGNON D'ARMES, MÊME SI, BIEN SÛR, JE SAIS QUE TU N'EN PENSES PAS UN MOT.

SI JE COMPRENDS BIEN, ILS ONT TOUS ÉTÉ SÉLECTIONNÉS PAR LE CAPORAL LUI-MÊME...
JE ME RETROUVE AU SEIN DE L'ESCOUADE TACTIQUE, LA FAMEUSE "ESCOUADE LIVAÏ", RIEN QUE ÇA...
ILS ONT POUR CONSIGNE DE M'ENCADRER.
SI JE PERDS LE CONTRÔLE DE MOI-MÊME UNE FOIS TRANSFORMÉ EN TITAN...
C'EST PAR LEURS LAMES QUE JE PÉRIRAI.
IL Y A UN MOMENT QUE LES LIEUX N'ONT PAS ÉTÉ OCCUPÉS.
L'ENTRETIEN LAISSE À DÉSIRER.
C'EST UN PROBLÈME AUQUEL NOUS DEVONS REMÉDIER EN PRIORITÉ.

VRAM
J'AI TERMINÉ L'ÉTAGE, CAPORAL.
À PROPOS, OÙ EST-IL PRÉVU QUE JE DORME ?
ON VA T'INSTALLER AU SOUS-SOL.
QUOI ? ENCORE ?
QU'EST-CE QUE TU CROIS ? TOI-MÊME, TU NE MAÎTRISES PAS TON POUVOIR.
SI TOUT À COUP, EN PLEINE NUIT, TU NOUS LA JOUES TITAN SOMNAMBULE, AU MOINS, EN BAS, ON POURRA TE CONTENIR SANS AVOIR TROP DE CASSE À DÉPLORER.

ÇA FAIT PARTIE DES CONDITIONS AUXQUELLES ON S'EST ENGAGÉS À RESPECTER POUR QUE TU SOIS PLACÉ SOUS NOTRE RESPONSABILITÉ.
LES RÈGLES SONT LES RÈGLES.
...
BON, JE VAIS INSPECTER CE QUE T'AS FAIT LÀ-HAUT.
T'AS QU'À NETTOYER ICI PENDANT CE TEMPS.
OK...
TAP TAP
TU AS L'AIR DÉÇU.
AH !
TU N'ES PAS LE PREMIER À QUI ÇA FAIT ÇA.
IL N'EST PAS TOUT À FAIT CONFORME À L'IMAGE QUE LA RUMEUR VÉHICULE, N'EST-CE PAS ?
EN FAIT DE GRAND HÉROS PARFAIT SUR TOUS LES PLANS...
LIVAÏ EST DE PETITE STATURE...
PAS TRÈS AIMABLE, LÉGÈREMENT MANIAQUE SUR LES BORDS... BREF, PAS FRANCHEMENT SYMPATHIQUE AU PREMIER ABORD.

À VRAI DIRE, CE QUI ME SURPREND LE PLUS...
C'EST DE CONSTATER QU'IL SUIT À LA LETTRE LES INSTRUCTIONS DE SA HIÉRARCHIE.
AH OUI, COMPTE TENU DE SES HAUTS FAITS, TU L'IMAGINAIS UN PEU REBELLE ET RÉTIF À L'AUTORITÉ ET LA DISCIPLINE, C'EST ÇA ?
BEN... DISONS QUE JE NE PENSAIS PAS QU'IL SE LAISSAIT FACILEMENT DICTER SA CONDUITE...
EN FAIT, JE CROIS QUE, DANS LE TEMPS, IL DEVAIT CORRESPONDRE D'ASSEZ PRÈS À CETTE IMPRESSION.
À CE QU'ON RACONTE, AVANT D'INTÉGRER LE BATAILLON D'EXPLORATION, C'ÉTAIT UN VOYOU QUI S'ÉTAIT TAILLÉ UNE FIÈRE RÉPUTATION DANS LES BAS-FONDS DU CENTRE.
J'IGNORE LES DÉTAILS, MAIS D'APRÈS CE QUE J'AI ENTENDU DIRE, IL AURAIT REJOINT LES RANGS POUR SE PLACER SOUS LES ORDRES DU MAJOR ERWIN.
AH BON ?!
DIS DONC, EREN !
...
O... OUI ?!
TAP
TAP
TAP
C'EST NI FAIT NI À FAIRE.
TU VAS TOUT REPRENDRE, ET EN T'APPLIQUANT CETTE FOIS.

IL VA CERTAINEMENT S'ÉCOULER QUELQUES JOURS AVANT QU'ON REÇOIVE DE NOUVEAUX ORDRES...
MAIS À CE QU'IL PARAÎT, ON PARTIRAIT EN GRANDES MANŒUVRES D'ICI TRENTE JOURS.
ET ON EMMÈNERAIT LES NOUVELLES RECRUES AVEC NOUS.
T'ES SÛR DE ÇA, ERD ?
ÇA ME PARAÎT UN PEU PRÉCIPITÉ.
LA BLEUSAILLE DOIT AVOIR ÉTÉ DÉJÀ PAS MAL SECOUÉE PAR LE BAPTÊME DU FEU IMPROMPTU AUQUEL ELLE VIENT D'AVOIR DROIT.
TU L'AS DIT. ILS ONT DÛ FAIRE DANS LEUR FROC, TOUS CES TROUFIONS.
EST-CE QUE TU CONFIRMES, LIVAÏ ?
C'EST PAS MOI QUI ÉLABORE LES PLANS.

MAIS, CONNAISSANT LE MAJOR, IL DOIT AVOIR PRIS EN COMPTE DES TAS D'ÉLÉMENTS QUI NE NOUS EFFLEURENT MÊME PAS.
EXACT... ET PUIS, C'EST VRAI QUE LES DERNIERS ÉVÉNEMENTS ONT CHAMBOULÉ TOUTE LA DONNE.
ON AVAIT PAYÉ DE LOURDS TRIBUTS POUR AMÉNAGER UN TRACÉ JUSQU'AU MUR MARIA, ET TOUS NOS EFFORTS ONT ÉTÉ RÉDUITS À NÉANT EN UN CLIN D'ŒIL...
MAIS D'UN AUTRE CÔTÉ, UN ESPOIR INOUÏ A FAIT SA FRACASSANTE ENTRÉE EN SCÈNE.
...
JE N'EN REVIENS TOUJOURS PAS...
EXPLIQUE, EREN... ÇA FAIT QUOI DE SE TRANSFORMER EN TITAN ?

À VRAI DIRE, JE N'AI PAS DE SOUVENIRS TRÈS NETS DE CES MOMENTS-LÀ...
JE BASCULE DANS UNE SORTE D'ÉTAT SECOND...
TOUT CE QUE JE SAIS, C'EST QUE LE DÉCLIC SE PRODUIT PAR AUTOMUTILATION. JE METS MA MAIN COMME ÇA ET...
QUOI ?
ATTENDS UN PEU... COMMENT EST-CE QUE JE SAIS ÇA, AU FAIT ?
VOUS FATIGUEZ PAS À LUI POSER DES QUESTIONS...
VOUS N'APPRENDREZ RIEN DE PLUS QUE CE QUI EST DANS LE RAPPORT.
ENFIN, JE CONNAIS QUELQU'UN QUI NE SE SATISFERA SÛREMENT PAS D'UN TEL FLOU.
MÉFIE-TOI, EREN, PARCE QU'AVEC SES EXPÉRIENCES DE FRAPPADINGUE, TU POURRAIS BIEN Y RESTER...
HEIN ?
À QUI FAITES-VOUS ALLUSION ?
SALUT, LA COMPAGNIE !
ALORS, ON S'HABITUE À LA VIE DE CHÂTEAU ?
QUAND ON PARLE DU LOUP...

HANSI...
ON M'A CONFIÉ LA DIRECTION DES EXPÉRIMENTATIONS À MENER SUR LES DEUX TITANS CAPTURÉS EN VILLE.
CRIii
EREN, JE COMPTE SUR TA COLLABORATION POUR LES TESTS QUE J'EFFECTUERAI DEMAIN.
C'EST D'AILLEURS POUR OBTENIR TON CONSENTEMENT QUE JE SUIS LÀ.
EUH... DES TESTS ?
DE... DE QUEL GENRE ?
OH, DU GENRE HAUTEMENT STIMULANTS, FAIS-MOI CONFIANCE !
HUNF
?
HUNF
EH BIEN... C'EST-À-DIRE QUE N'ÉTANT PAS LIBRE DE MA PERSONNE...
JE NE SUIS PAS EN MESURE DE PRENDRE DES DÉCISIONS...
LIVAÏ !
QUEL PROGRAMME LUI AS-TU CONCOCTÉ POUR DEMAIN ?

...
NETTOYAGE DE LA COUR.
FORMIDABLE ! ALORS, C'EST DÉCIDÉ !
GRAP
...
TOPE LÀ, EREN ! ON SE VOIT DEMAIN !
EUH... BIEN ...
MAIS EN QUOI CONSISTENT CES EXPÉRIENCES, AU JUSTE ?
!
ARRÊTE ! LANCE PAS CE SUJET, MALHEUREUX !
BOM
?
AAH ! C'ÉTAIT ÉVIDENT.
ÇA SE VOIT SUR TON VISAGE QUE L'ENVIE D'EN SAVOIR PLUS TE DÉVORE.
KLANG
BON, PUISQUE TU INSISTES, JE M'EN VOUDRAI DE CONTRARIER TA CURIOSITÉ.
C'EST DONC D'ACCORD.
JE T'EXPOSE LE TOPO COMPLET SUR LES DEUX SPÉCIMENS FRAÎCHEMENT CAPTURÉS.

BON-JOUR, TOI !
HAA
HAA
GNUM
GRISH
HAA
CE N'EST PAS LA PREMIÈRE FOIS QUE NOUS RÉUSSIS-SONS À PRENDRE DES TITANS VIVANTS.
NE VOUS TENEZ PAS SI PRÈS DE LUI, CHEF !
COM-MENT TU TE SENS ?
TU AS UN NOM ?
ÇA VA, C'EST PAS TROP DOULOU-REUX ?
À L'INSTAR DES CINQ FOIS PRÉCÉDENTES, J'AI TOUT D'ABORD TENTÉ D'ÉTABLIR LE CONTACT.

HÉLAS, COMME D'HABITUDE, JE N'AI PU QUE CONSTATER L'IMPOSSIBILITÉ D'ENGAGER LA CONVERSATION AVEC EUX.
HOU-LÀ !
OUH LÀ LÀ !
LE COQUIN !
IL N'EN DEMEURE PAS MOINS QUE CES MOMENTS PASSÉS À ESSAYER D'INSTAURER LA COMMUNICATION ME PROCURENT UN SENTIMENT D'INTENSE PLÉNITUDE QUI BALAYE TOUTE LA FATIGUE ACCUMULÉE DEPUIS DES JOURS.
MAIS CHEF ! RECULEZ !
POUR INFORMATION, JE LEUR AI DONNÉ DES SOBRIQUETS. LE 4 MÈTRES, C'EST SAWNEY...
ET LE 7 MÈTRES, C'EST BEAN.

IL S'AGIT DE CORROBORER UN PHÉNOMÈNE DÉJÀ RÉGULIÈREMENT OBSERVÉ SELON LEQUEL L'ACTIVITÉ DES TITANS SE RÉDUIT DURANT LA NUIT, CE QUI NOUS PORTE À CROIRE QUE LEUR VITALITÉ DÉPEND DE LA LUMIÈRE DU JOUR.
ENSUITE, J'AI PROCÉDÉ AU TEST DE PRIVATION DE LUMIÈRE DU JOUR.
LÀ, LES RÉSULTATS ONT ÉTÉ TRÈS CONTRASTÉS.
SAWNEY S'EST TRÈS VITE ÉTIOLÉ UNE FOIS PLONGÉ DANS L'OBSCURITÉ...
TANDIS QUE BEAN, LUI, A CONSERVÉ SON ENTRAIN PENDANT TROIS BONNES HEURES.

C'EST ABSOLUMENT FASCINANT... TU TE RENDS COMPTE ?
LEUR ORGANISME NE NÉCESSITE NI EAU NI ALIMENTATION. ILS SONT DOTÉS D'UN APPAREIL VOCAL, MAIS N'ONT PAS BESOIN DE RESPIRER... LA SEULE CHOSE INDISPENSABLE À LEUR ACTIVITÉ, C'EST LA LUMIÈRE DU JOUR.
J'AIMERAIS VRAIMENT DÉCOUVRIR CE QU'IL SE PASSERAIT SI ON LES MAINTENAIT DANS LE NOIR DURANT UNE LONGUE PÉRIODE...
MAIS EN MÊME TEMPS, CE SERAIT TRÈS ENNUYEUX QU'ILS MEURENT...
BREF, L'ÉTAPE SUIVANTE ÉTAIT CELLE DE L'INTERACTION PHYSIQUE DIRECTE.
!
ÉPROUVENT-ILS OU NON LA DOULEUR, TELLE EST LA QUESTION !

AAAAAH !
ZLASH
GYAARG !
MAIS CHEF ! CE N'EST PAS LA PEINE DE HURLER COMME ÇA...
RAAAH
TU NE VOIS PAS COMME CE PAUVRE BEAN SOUFFRE ?!
ET TU VOUDRAIS QUE J'AS-SISTE À SON SUPPLICE EN SILENCE ?! C'EST IM-POSSIBLE !

COURAGE, BEAN ! CE N'EST QU'UN MAUVAIS MOMENT À PASSER !
SNUF
SPOU
WAA
AAA
AAH

JE CHERCHAIS À DÉCELER UN ÉVENTUEL POINT VULNÉRABLE AUTRE QUE LA NUQUE, VOIS-TU.
...
C'ÉTAIT AUSSI ÉPROUVANT POUR MOI QUE POUR EUX, JE T'ASSURE...
SAWNEY S'EST RÉVÉLÉ BIEN MOINS DÉMONSTRATIF QUE BEAN. SES RÉACTIONS ÉTAIENT DIFFI-CILEMENT DÉCELABLES.
TU VOIS, LA PIQUE EST PLANTÉE DANS TON CŒUR, LÀ.
ZWUSH
ÇA FAIT MAL OU PAS ? EST-CE QUE TU LA SENS, AU MOINS ?

GNUUH
GNUUH
KRISH
OH...
QU'Y A-T-IL ?!
TU ESSAIES DE ME DIRE QUELQUE CHOSE ?!
KRISH
WOUAH !
CRACH
ÇA SUFFIT, CHEF ! IL FAUT RECULER, MAINTE-NANT !
HA HA HA HA !
DOM-MAGE, SAWNEY ! C'ÉTAIT BIEN ES-SAYÉ !
VOUS ALLEZ FINIR PAR VOUS FAIRE TUER, À FORCE !

SAWNEY EST TRÈS MALADROIT POUR EXPRIMER SES ÉMOTIONS.
C'EST SON OBSESSION D'ESSAYER DE ME CROQUER LA TÊTE.
COMMENT FAITES-VOUS POUR PARLER DES TITANS SUR UN TON SI ENJOUÉ ?
HEIN ?
CES ABOMINATIONS SONT LE PLUS TERRIBLE FLÉAU QU'ON PUISSE IMAGINER, ILS NOUS ONT CONDUITS AU BORD DE L'EXTINCTION.
JE SUPPOSE QUE VOUS-MÊME AVEZ DÉJÀ ÉTÉ TÉMOIN DE LEUR IMPLACABLE SAUVAGERIE...
EN EFFET.
JE LES AI VUS MASSACRER DE NOMBREUX COMPAGNONS D'ARMES JUSTE SOUS MES YEUX.
QUAND J'AI INTÉGRÉ LE BATAILLON D'EXPLORATION, C'EST MA HAINE ENVERS EUX QUI ME PERMETTAIT DE LES COMBATTRE, AUCUN DOUTE.

MAIS UN BEAU JOUR, J'AI SUBITEMENT RÉALISÉ UNE CHOSE.
JE VENAIS D'ÉLIMINER UN TITAN DE 3 MÈTRES, ET J'AI FLANQUÉ UN GRAND COUP DE PIED DANS SA CABOCHE.
C'EST LÀ QUE JE ME SUIS RENDU COMPTE QUE LE CORPS DES TITANS...
EST ANORMALEMENT LÉGER.
HEIN ?
RÉFLÉCHIS. DES ÊTRES AUSSI MASSIFS QU'ILS LE PARAISSENT NE DEVRAIENT MÊME PAS POUVOIR SE TENIR DEBOUT, ET ENCORE MOINS SE DÉPLACER SUR DEUX JAMBES.
C'EST VALABLE POUR TOUS LES SPÉCIMENS QU'IL M'A ÉTÉ DONNÉ D'EXAMINER. CHAQUE BRAS QUE J'AI SECTIONNÉ A RÉVÉLÉ UN FLAGRANT DÉCALAGE ENTRE LA CONSISTANCE OBSERVÉE ET LE POIDS RÉEL, TRÈS NETTEMENT INSUFFISANT.

D'AILLEURS, EREN, SI J'EN CROIS MES INFORMATIONS, TU T'ES TOI-MÊME MÉTAMORPHOSÉ EN TITAN À PARTIR DE RIEN DU TOUT.
J'EN DÉDUIS ...
QU'EN RÉALITÉ...
CES ÊTRES SONT TRÈS PROBABLEMENT D'UNE NATURE FONDAMENTALEMENT DIFFÉRENTE...
DE CE QU'ILS PARAISSENT.
VOILÀ DES DÉCENNIES QUE NOUS LES COMBATTONS EN DÉVERSANT SUR EUX TOUTE NOTRE HAINE, ET JUSQU'À MAINTENANT, ÇA NE NOUS A MENÉS NULLE PART.
C'EST POURQUOI J'ESSAIE D'ENVISAGER LES CHOSES SOUS UN ANGLE DIFFÉRENT.
PEUT-ÊTRE QUE ÇA N'ABOUTIRA À RIEN NON PLUS...

MAIS ...
QUI NE TENTE RIEN N'A RIEN.
DÉCIDÉMENT, JE VAIS DE SURPRISE EN SURPRISE, DEPUIS QUE J'AI REJOINT LES EXPLORATEURS...
HANSI SE POSE LÀ, MAIS CE N'EST PAS UN CAS ISOLÉ, ILS ONT TOUS UN GRAIN...
J'AI L'IMPRESSION D'ÊTRE TOMBÉ ...
AU MILIEU D'UN RAMASSIS D'EXCENTRIQUES.

UNE BANDE DE MARGINAUX AVIDES DE CHANGEMENT...
VOILÀ CE QU'EST, EN FAIT, LE BATAILLON D'EXPLORATION.
EREN... GRÂCE À TA PARTICIPATION, J'AI L'INTUITION QUE DE NOUVELLES DÉCOUVERTES SE PROFILENT.
ENSEMBLE, NOUS ALLONS CERTAINEMENT POUVOIR RÉALISER DE GRANDES AVANCÉES.
JE COMPRENDS LA PRESSION QUE TU DOIS RESSENTIR, ET CERTAINS MOMENTS NE SERONT SANS DOUTE PAS TRÈS AGRÉABLES...
MAIS C'EST SI EXALTANT !
JE SENS QU'ON TOUCHE AU BUT !
HANSI...

POUVEZ-VOUS ME DONNER PLUS DE DÉTAILS SUR LES EXPÉRIENCES QUE VOUS MENEZ ?
?
TU... TU VEUX ?
OUI, JE PENSE QUE C'EST PRÉFÉRABLE QUE J'EN SACHE LE MAXIMUM EN VUE DE DEMAIN...
TRÈS JUSTE ...
BON... IL Y A UN CERTAIN NOMBRE DE POINTS QUI MÉRITENT D'ÊTRE DÉ-VELOPPÉS...
ON VA TOUT REPRENDRE À ZÉRO...
MAIS JE TE PRÉVIENS, ON RISQUE D'EN AVOIR POUR UN MOMENT.

Cui
Cui
ET DONC, TOUT ÇA POUR DIRE QUE, JUSQUE-LÀ, LES EXPÉRIENCES N'ONT PERMIS DE METTRE EN VALEUR AUCUN ÉLÉMENT NOUVEAU.
D'AILLEURS, TU AS DÛ ÉTUDIER TOUT CE QUE JE VIENS DE RÉCAPITULER QUAND TU FAISAIS TES CLASSES.
N'EST-CE PAS, EREN ?
OUI, EN EFFET... JE SAVAIS DÉJÀ TOUT ÇA...
TRÈS BIEN ! ALORS ATTENTION, PARCE QUE, MAINTENANT, JE FAIS LA SYNTHÈSE, MAIS EN Y INCLUANT MES PROPRES THÉORIES !
HEIN ?!
MAIS... ENFIN... JE...
ZWIP
GLUPS
TOUT D'ABORD, AU SUJET DE LA FACULTÉ DES TITANS À COMMUNIQUER, IL CONVIENT DE MENTIONNER LE CARNET D'ILSE LANGNER QUI, TIENS-TOI BIEN...
CHEF ! ENFIN JE VOUS TROUVE !

C'EST À PROPOS DE VOS COBAYES !
VLAN
ILS ONT TOUS LES DEUX ÉTÉ TUÉS !
BWOOSH

QUOI ? QUI A FAIT ÇA ?
SAWNEY !
BEAN !
POUR L'HEURE, ON N'EN A AUCUNE IDÉE.
CE QU'ON SAIT, C'EST QUE ÇA S'EST PRODUIT AVANT LE LEVER DU JOUR ET QU'ILS ONT VRAISEMBLABLEMENT ÉTÉ TUÉS TOUS LES DEUX EN MÊME TEMPS. QUAND LE GARDE EN FACTION S'EN EST APERÇU, LES AUTEURS AVAIENT DÉJÀ DÉGUERPI BIEN LOIN AVEC LEUR DISPOSITIF DE MANŒUVRE TRIDIMENSIONNELLE.
AAAAAA
ILS DEVAIENT ÊTRE AU MOINS DEUX POUR FAIRE ÇA, ET LEUR COUP ÉTAIT SOIGNEUSEMENT PRÉPARÉ.
AAAA
POUR HANSI, LE CHOC EST RUDE À ENCAISSER...
BLA BLA
TU M'ÉTONNES... IL FAUT PAS ÊTRE NET POUR SUPPRIMER COMME ÇA DEUX PRÉCIEUX COBAYES...
IL FAUT MÊME ÊTRE COMPLÈTEMENT STUPIDE, OUI ! PFFF... QUEL GÂCHIS !
BON, INUTILE DE RESTER LÀ. LES BRIGADES SPÉCIALES VONT S'EN OCCUPER.
OUI...
EREN...
MAJOR !
STAP

QU'EST-CE QUE ÇA VEUT DIRE ?
SWUP
QUE TE DIT TON INSTINCT, MON GARÇON ?
ENTREVOIS-TU QUELQUE CHOSE ?
PARDON ?
...
NON, RIEN... NE FAIS PAS ATTENTION...
SWUP
STAP
TAP
STAP

21e ÉPISODE
L'OUVERTURE DE LA PORTE

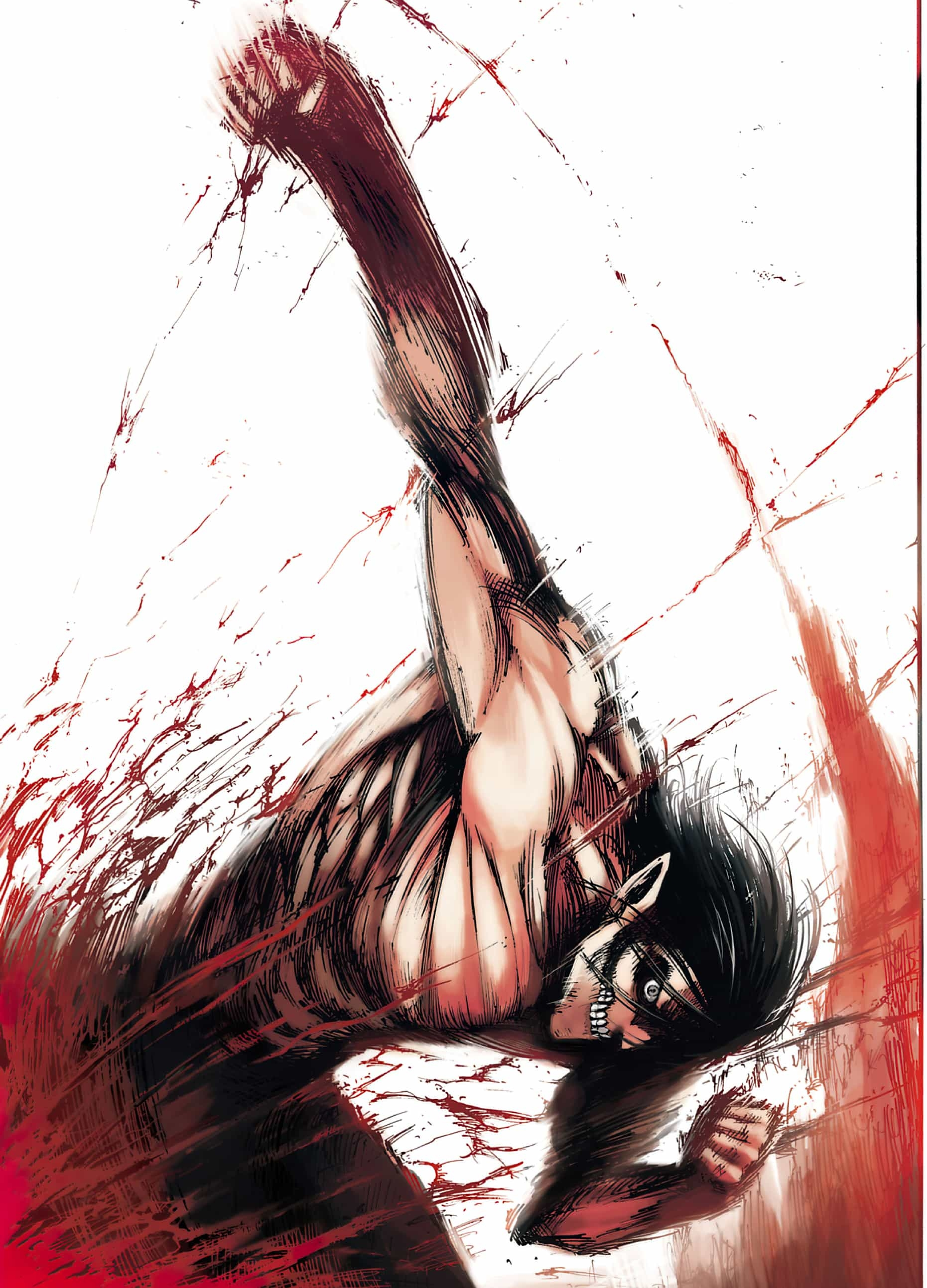

PROJET ABANDONNÉ POUR UNE ILLUSTRATION DE COUVERTURE.

L'AMBIANCE NE CORRESPONDAIT PAS À L'UNIVERS DE LA SÉRIE.

QUAND AS-TU CHANGÉ POUR LA DERNIÈRE FOIS L'ARBRE DE TON DISPOSITIF ?
IL Y A SIX JOURS, APRÈS L'OPÉRATION DE NETTOYAGE, MONSIEUR.
C'EST CE QUI EST INSCRIT AU REGISTRE.
TRÈS BIEN. AU SUIVANT.
CHRISTA LENZ, 41E ESCOUADE.
ALORS COMME ÇA, IL PEUT ARRIVER DE SE FAIRE SANCTIONNER POUR AVOIR TUÉ DES TITANS... C'EST INÉDIT, ÇA.
OUAIS... ÇA PARAÎT DINGUE, MAIS C'EST VRAI QUE LA PERTE DE CES DEUX PRÉCIEUX SPÉCIMENS EST PRÉJUDICIABLE.

À QUI LE DIS-TU... ON A PASSÉ NOS JOURNÉES À DÉBLAYER LES RUES DES DÉCOMBRES ET DES CADAVRES QUI LES JONCHAIENT. ON EST TOUS TROP VANNÉS.
N'EMPÊCHE QUE ÇA NE RIME À RIEN DE CHERCHER LES RESPONSABLES PARMI LES RECRUES.
CEUX QUI ONT FAIT ÇA DEVAIENT AVOIR UNE FURIEUSE ENVIE DE SE DÉFOULER.
OUI ...
MAIS EN DÉFINITIVE, ILS ONT RENDU SERVICE AUX TITANS.
EN LES SUPPRIMANT, ILS ONT PEUT-ÊTRE ASSOUVI LEUR SOIF DE VENGEANCE, MAIS ILS SONT SURTOUT ALLÉS CONTRE NOS INTÉRÊTS À NOUS, HUMAINS.
C'EST SÛREMENT PARCE QUE JE SUIS PAS TRÈS FUTÉ...
MAIS JE CROIS QUE JE PEUX LES COMPRENDRE.
!
Y A DE QUOI PERDRE LA BOULE.
MOI, AVANT DE ME RETROUVER DEVANT DES TITANS, JE PENSAIS SÉRIEUSEMENT À REJOINDRE LE BATAILLON D'EXPLORATION.

MAIS LÀ... MA SEULE ENVIE, C'EST DE NE PLUS JAMAIS AVOIR AFFAIRE À CES HORREURS.
ET C'EST AUJOURD'HUI QU'ON DOIT DÉCIDER QUEL CORPS INTÉGRER...
...
PUTAIN... ET DIRE QUE JEAN A L'AIR DE S'ÊTRE DÉCIDÉ POUR LES EXPLORATEURS, LUI...
JEAN ?! AH BON ?!
T'EN DIS QUOI, TOI, ANNIE ?
IL N'A PAS L'AIR DE PLAISANTER.
JE N'EN DIS RIEN DU TOUT.
SON CHOIX N'INFLUE PAS SUR LE MIEN.
OUAIS...
TOI, C'EST LES BRIGADES SPÉCIALES...

...
...
DIS, ANNIE ...
TU CROIS QUE, MOI AUSSI, JE FERAIS MIEUX D'OPTER POUR LES BRIGADES SPÉCIALES ?
ÉCOUTE...
SI ON TE DIT DE MOURIR...
TU OBÉIS ?
QUELLE QUESTION...
BIEN SÛR QUE NON !
ALORS, NE ME DEMANDE PAS ET DÉCIDE EN TON ÂME ET CONSCIENCE.
ET TOI, ARMIN, TU FERAIS QUOI ?
MOI ?

EH BIEN...
SI C'EST POUR UNE RAISON QUE JE JUGE VALABLE ET QU'IL N'Y A PAS D'ALTERNATIVE...
MÊME SI CE N'EST PAS UNE PERSPECTIVE QUI M'ENCHANTE, JE POURRAIS L'ENVISAGER...
JE VOIS.
TON CHOIX EST DONC ARRÊTÉ.
...
OUI.
POUR UN GRINGALET...
T'AS DU CRAN.
MERCI DU COMPLIMENT...
NAN, C'EST PAS VRAI... ARMIN, TOI AUSSI ? SANS RIRE ?
...
TU ME SURPRENDS, ANNIE...
JE NE TE PENSAIS PAS SI BIENVEILLANTE...
...
QUOI ?

ÇA A L'AIR DE T'ENNUYER UN PEU QU'ON CHOISISSE LE BATAILLON D'EXPLORATION, NON ?
MAIS TOI, QU'EST-CE QUI TE MOTIVE CHEZ LES BRIGADES SPÉCIALES ?
...
RIEN.
!
MA SEULE PRÉOCCUPATION...
C'EST DE SAUVER MA PEAU.

FINALEMENT, ILS N'ONT RÉUSSI À IDENTIFIER PERSONNE QUI AURAIT UTILISÉ SON HARNAIS SANS AUTORISATION.
LE MYSTÈRE S'ÉPAISSIT...
COMME TU DIS... ENFIN, POUR L'INSTANT, C'EST PLUTÔT LA CÉRÉMONIE DE RECRUTEMENT QUI M'INQUIÈTE.
OUAIS... ÇA VA CER-TAINEMENT PAS SE BOUS-CULER AU POR-TILLON POUR ENTRER CHEZ NOUS...
DIS VOIR, EREN, TU SAIS S'IL Y A DES VOLONTAIRES POUR LE BATAILLON D'EXPLORATION PARMI LES GARS DE TA PROMO ?
OUI, QUEL-QUES-UNS.
...
EN-FIN ...

APRÈS CE QUI S'EST PASSÉ...
ILS SE SONT PEUT-ÊTRE RAVISÉS.
TSAP
JEAN !

...
TU PEUX NOUS EXPLIQUER CE BRUSQUE REVIREMENT ? POURQUOI VOULOIR T'ENGAGER DANS LE BATAILLON D'EXPLORATION, TOUT À COUP ?
TU N'AS PAS LES JETONS ?
HA ? BIEN SÛR QUE J'AI PEUR. J'AI MÊME LES TRIPES NOUÉES !
BEN ALORS, POURQUOI FAIRE CE CHOIX ?
LA QUESTION, C'EST PAS D'AVOIR PEUR OU NON DES TITANS.
ET LOIN DE MOI L'INTENTION DE DÉFENDRE LA FUMEUSE IDÉE SELON LAQUELLE CE SERAIT LE DEVOIR DES MEILLEURS ÉLÉMENTS D'ALLER CHEZ LES EXPLORATEURS.
ET AU PASSAGE...
N'ALLEZ SURTOUT PAS ME METTRE DANS LE MÊME SAC QUE CETTE TÊTE BRÛLÉE D'EREN. JE SUIS PAS PRESSÉ DE MOURIR, MOI.

RECRUES ! EN RANG DEVANT LA TRIBUNE !
LE TRUC, SI VOUS VOULEZ SAVOIR...
C'EST QUE JE NE METS PAS MA PEAU EN JEU PARCE QUE QUELQU'UN M'A CONVAINCU DE LE FAIRE.
C'EST UNE DÉCISION INDIVIDUELLE QUE CHACUN DOIT PRENDRE POUR SOI-MÊME.

JE SUIS LE MAJOR ERWIN SMITH, CHEF DU BATAILLON D'EXPLORATION.
SON COMMANDEMENT M'A ÉTÉ CONFIÉ PAR DÉCRET ROYAL.
VOUS DEVEZ DÉCIDER AUJOURD'HUI DE L'ORDRE QUE VOUS INTÉGREREZ. SI JE ME TIENS DEVANT VOUS, C'EST ÉVIDEMMENT POUR VOUS INVITER À CONSIDÉRER LE BATAILLON D'EXPLORATION.
L'ATTAQUE QUE NOUS AVONS SUBIE VOILÀ QUELQUES JOURS VOUS A D'ORES ET DÉJÀ CONFÉRÉ UNE EXPÉRIENCE PLUS OU MOINS ÉQUIVALENTE À UNE EXPÉDITION HORS DES MURS.
JAMAIS ENCORE UNE PROMOTION SI FRAÎCHEMENT ÉMOULUE QUE LA VÔTRE N'AVAIT EU À ENDURER UNE TELLE ÉPREUVE. POUR NOMBRE DE VOS CAMARADES, ELLE S'EST MALHEUREUSEMENT TERMINÉE DE FAÇON TRAGIQUE.

SI CE N'ÉTAIT PAS DÉJÀ LE CAS AUPARAVANT, VOUS MESUREZ À PRÉSENT À QUEL POINT LES TITANS SONT REDOUTABLES...
ET VOUS AVEZ CERTAINEMENT PRIS CONSCIENCE DE VOS PROPRES LIMITES.
TOUTEFOIS...
MÊME SI LES PERTES QUE NOUS AVONS ESSUYÉES SONT ÉNORMES...
NOUS AVONS OBTENU UN NOUVEL ATOUT QUI CONSTITUE À LUI SEUL UN PAS DÉTERMINANT VERS LA VICTOIRE DE L'HUMANITÉ.
VOUS L'AVEZ TOUS DÉJÀ COMPRIS...

JE VEUX BIEN SÛR PARLER D'EREN JÄGER.
GRÂCE À LUI ET À VOUS TOUS, NOUS AVONS NON SEULEMENT PU REPOUSSER L'ASSAUT DES TITANS...
MAIS NOUS DÉTENONS DÉSORMAIS LA CLÉ QUI NOUS PERMETTRA DE PERCER À JOUR LEUR ORIGINE.
POUR L'HEURE, IL M'EST IMPOSSIBLE DE VOUS DÉVOILER BEAUCOUP PLUS D'INFORMATIONS À SON SUJET.
SOYEZ JUSTE ASSURÉS QU'IL EST DES NÔTRES, COMME IL L'A D'AILLEURS ÉLOQUEMMENT DÉMONTRÉ EN RISQUANT SA VIE POUR NOUS.
C'EST À SHI-GANSHI-NA, DANS LE SOUS-SOL DE LA MAISON OÙ IL A GRANDI...
QUE SE TROUVE LA RÉPONSE À L'ÉNIGME DE L'EXIS-TENCE DES TITANS.

SI NOUS PARVENONS JUSQU'À CET ENDROIT...
NUL DOUTE QUE NOUS OBTIENDRONS UN INDICE CRUCIAL POUR ENFIN METTRE UN TERME À UN SIÈCLE D'OPPRESSION SOUS LA DOMINATION DES TITANS !
BROUHA
UN SOUS-SOL ?
...
JE COMPRENDS QU'ILS AIENT BESOIN D'ENRÔLER DE NOUVELLES RECRUES...
MAIS DE LÀ À DÉVOILER DE TELLES INFORMATIONS...
BLA
BLA
BLA
SACRÉE AVANCÉE, EN EFFET !
LE SALUT SERAIT-IL PROCHE ?!
BLA
BLA
...
NON...
IL A UNE IDÉE EN TÊTE...

BLA BLA
CE-PEN-DANT...
HEIN ?
QU'ESSAIE-T-IL D'OB-SERVER ?
MAIS LA-QUELLE ?
AFIN DE PROCÉDER À L'INSPECTION MINUTIEUSE DE CE SOUS-SOL SITUÉ DANS LE DISTRICT DE SHIGANSHINA...
IL NOUS FAUDRA AU PRÉALABLE REPRENDRE LE MUR MARIA.
NOTRE OBJECTIF DEMEURE DONC INCHANGÉ.
EN REVANCHE, LA PORTE DU DISTRICT DE TROST EST DÉSORMAIS INUTILISABLE. IL NOUS FAUDRA FAIRE UN DÉTOUR PAR L'EST EN PASSANT PAR KARANES.
LA ROUTE QUE NOUS AVIONS MIS QUATRE ANS À TRACER POUR LES TROUPES EST ÉGALEMENT PERDUE.
AU COURS DE CES QUATRE ANNÉES, PLUS DE 90 % DE NOS EFFECTIFS SONT MORTS.
VOUS M'AVEZ BIEN ENTENDU, 90 % EN SEULEMENT QUATRE ANS.

MÊME AVEC LES ESTIMATIONS LES PLUS OPTIMISTES, L'OPÉRATION DE RECONQUÊTE DU MUR MARIA NÉCESSITERAIT AU BAS MOT...
VINGT ANNÉES SUPPLÉMENTAIRES ET CINQ FOIS PLUS DE SACRIFICES. DES CHIFFRES TOTALEMENT IRRÉALISTES, J'EN CONVIENS.

LE BATAILLON D'EXPLORATION EST CONSTAMMENT EN QUÊTE DE NOUVELLES RECRUES.
NOUS SOUFFRONS EN EFFET D'UN MANQUE D'EFFECTIFS CHRONIQUE, EN RAISON DES NOMBREUSES PERTES QUI ACCOMPAGNENT CHACUNE DE NOS SORTIES.
INUTILE DE VOUS LE CACHER...
NOUS PRÉVOYONS, DANS UN MOIS, UNE EXPÉDITION À LAQUELLE CEUX QUI CHOISIRONT DE NOUS REJOINDRE PRENDRONT PART ÉGALEMENT.
IL IMPORTE D'ÉTABLIR UNE ROUTE D'APPROVISIONNEMENT DANS LES MEILLEURS DÉLAIS.
LORS DE LA PREMIÈRE PARTICIPATION À UNE OPÉRATION, LE TAUX DE MORTALITÉ SE SITUE AUX ALENTOURS DE 50 %.
CEUX QUI EN REVIENDRONT EN VIE S'AVÉRERONT ÊTRE DE FIERS SOLDATS.

LES RISQUES SONT TRÈS ÉLEVÉS, MAIS SI VOUS VOUS SENTEZ DE TAILLE À LES BRAVER, ALORS VEUILLEZ RESTER OÙ VOUS ÊTES.
JE VOUS RAPPELLE QUE LA PLUPART DE CEUX QUI CHOISIRONT DE REJOINDRE LE BATAILLON D'EXPLORATION IRONT TRÈS PROCHAINEMENT AU-DEVANT D'UN PÉRIL CERTAIN.
INTERROGEZ-VOUS DONC EN VOTRE FOR INTÉRIEUR QUANT À LA SOLIDITÉ DE VOTRE DÉTERMINATION À VOUS SACRIFIER DANS L'INTÉRÊT DE L'HUMANITÉ.

CE SERA TOUT.
CEUX D'ENTRE VOUS QUI PRÉFÈRENT INTÉGRER UN AUTRE CORPS PEUVENT DISPOSER.
BLA
BLA
QUELLE IDÉE DE DRESSER UN TABLEAU AUSSI SOMBRE !
LÀ, C'EST SÛR QU'IL VA PAS RESTER GRAND-MONDE !

STAP
TAP
STAP
STAP
ALLEZ, BORDEL...
PAS DE BLAGUE, FAUT TENIR BON...
STAP
JE ME DÉTESTE ASSEZ COMME ÇA...
STAP
PAS LA PEINE D'EN RAJOUTER !
STAP

DODOM
SI JE RESTE PLANTÉE LÀ, IL Y A AUCUN DOUTE...
LE CAUCHEMAR VA RECOMMENCER...
DODOM
DODOM
GRML
GRML

TOUT BIEN RÉFLÉCHI, À LA BASE…
C'EST POUR REJOINDRE LES BRIGADES SPÉCIALES QUE J'AI QUITTÉ MON VILLAGE.
SI J'Y ENTRE…
MAMAN SERA FOLLE DE JOIE…
JE DEVIEN-DRAI LA FIERTÉ DE TOUT LE VILLAGE…
DODOM
STAP
TAP
DODOM
ON SAIT DÉJÀ TOUS À QUOI S'ATTEN-DRE…
ON ÉTAIT AUX PRE-MIÈRES LOGES…
DODOM
DODOM
POUR VOIR COMMENT LES TITANS S'Y PREN-NENT…
DODOM
POUR DÉCHI-QUETER LES GENS À PLEINES DENTS.

FWUUUH
VOUS QUI ÊTES RES-TÉS...
ÊTES-VOUS PRÊTS À MOURIR SUR UN SIMPLE ORDRE ?

FIUUUU UUU UUUH
PAS MOI, EN TOUT CAS, CHEF !
BON...
J'AIME L'AIR QUE VOUS ARBOREZ.
À COMPTER DE CET INSTANT, VOUS ÊTES MEMBRES DU BATAILLON D'EXPLORATION !
FWAP
LOUÉ SOIT VOTRE COURAGE !
SUR LE CŒUR !

SUR LE CŒUR !

LES AMIS...
...
AH, PUTAIN ...
DANS QUEL MER-DIER JE SUIS ALLÉ ME FOUR-RER...
LES EXPLORA-TEURS... MAIS QUELLE IDÉE...
GNUH... QUELLE IDIOTE...
J'AI TROP PEUR ...
TOUT CE QUE JE VEUX, C'EST REN-TRER À LA MAI-SON...
PFF ...
LÀ, C'EST FOUTU POUR DE BON...

BRR
BRR
...
SI C'ÉTAIT POUR PLEURER, C'ÉTAIT PAS LA PEINE DE RESTER, FRANCHEMENT.
...

STAP
STAP
VOUS ÊTES DONC 21 MEMBRES DE LA 104E BRIGADE D'ENTRAÎNEMENT À INCORPORER, CE JOUR, LE BATAILLON D'EXPLORATION.
EN SURMONTANT VOS PEURS, VOUS VENEZ DÉJÀ DE FAIRE PREUVE D'UN COURAGE PEU COMMUN.
À CE TITRE, JE VOUS ADRESSE MES PLUS SINCÈRES FÉLICITATIONS.
UN MOIS PLUS TARD...

DIS-
TRICT
DE KA-
RANES
GWOOOOH

GWOOOOOH
CHEF !
ÇA Y EST PRESQUE !
LES TITANS AUX ABORDS DU MUR ONT ÉTÉ REPOUSSÉS À BONNE DISTANCE !
OUVERTURE DE LA PORTE DANS 30 SECONDES !

L'HEURE EST VENUE DE METTRE EN PRATIQUE TOUT CE QUE VOUS AVEZ APPRIS À L'ENTRAÎNEMENT !
WOOOOO
ENSEMBLE, NOUS ALLONS ACCOMPLIR UN GRAND PAS EN AVANT POUR L'HUMANITÉ !
GWOO
OUVREZ LA PORTE !
À CET INSTANT PRÉCIS COMMENCE LA 57E EXPÉDITION HORS DES MURS !
EN AVANT !
TADAP
TADAP

TADADAP

!
TADADAP
GABARIT DE 10 MÈTRES À L'APPROCHE SUR LE FLANC GAUCHE !

MER-DE ! IL NOUS A ÉCHAP-PÉ, CELUI-LÀ !
BWUSH
PRO-TÉGEZ LES RANGS !
BWUSH
PAS D'AFFO-LEMENT ! L'ÉQUIPE DE SOU-TIEN S'EN CHARGE !
ZWAAM
EERK !

EN AVANT !
TADADAP
TADADAP
NE VOUS ARRÊTEZ PAS !

INFORMATIONS ACTUELLEMENT DISPONIBLES

10. Les chevaux du Bataillon d'exploration

Les chevaux que montent les Explorateurs appartiennent à une race développée spécialement pour les besoins du Bataillon. D'environ 1 m 60 au garrot, ils pèsent entre 450 et 500 kg.
Capables de se contenter d'une maigre alimentation, ils sont endurants et ne rechignent pas à marcher de longues heures. De tempérament docile et posé, ils présentent également le gros avantage de ne paniquer que très rarement, même face aux Titans.
Au trot, ils peuvent maintenir une allure de 35 km/h, et atteignent au galop des pointes comprises entre 75 et 80 km/h. Leurs pattes solides les rendent aussi appropriés au trait des chariots.
Ils maintiennent alors une allure d'environ 20 km/h.
Les chevaux sont pratiquement le seul moyen d'échapper aux Titans, qui en outre ne s'intéressent pas directement à eux.
Toutes ces qualités font du cheval un animal extrêmement précieux pour l'homme.
Le prix d'une bête équivaut à une vie de salaire d'un citoyen ordinaire.
(Collaboration à l'élaboration : Ukyô Kodachi et Kiyomune Miwa)

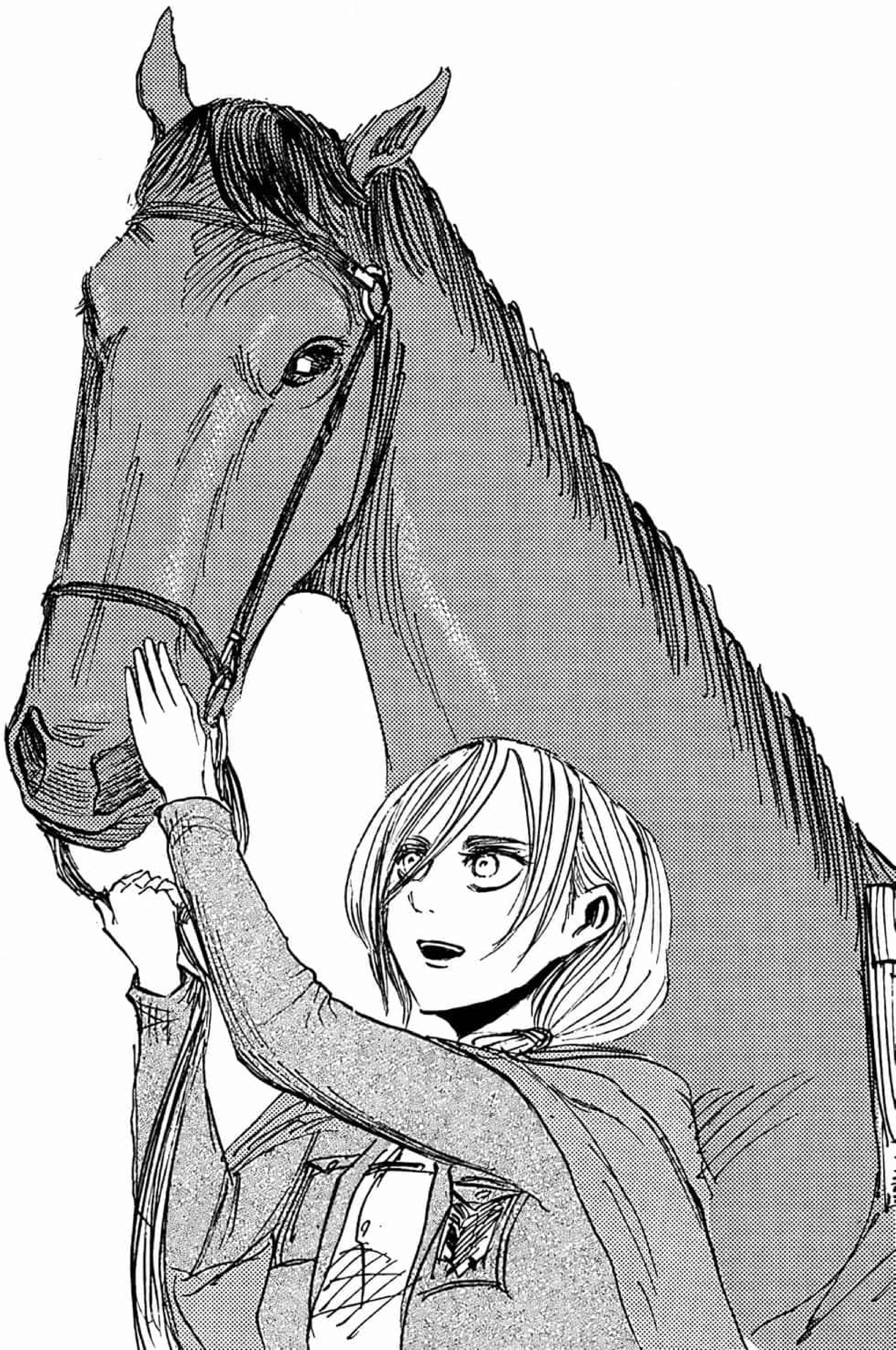

UNE FOIS SORTIS DE LA VIEILLE VILLE...
L'ÉQUIPE DE SOUTIEN NE SERA PLUS LÀ POUR NOUS COUVRIR.
22E ÉPISODE
FORMATION DE DÉTECTION À LONGUE DISTANCE

NOUS ALLONS NOUS DÉPLOYER SELON UNE LARGE FORMATION DE DÉFENSE.
NOUS, L'ESCOUADE TACTIQUE, NOUS NOUS PLACERONS LÀ.
AU CENTRE DE LA 5E LIGNE, EN ATTENTE DES INSTRUCTIONS.
C'EST VACHEMENT À L'ARRIÈRE.
C'EST LA POSITION LA PLUS SÛRE AU SEIN DE TOUTE LA FORMATION.
ON A DROIT À UN VRAI TRAITEMENT DE FAVEUR. MÊME LES CHARIOTS DE RAVITAILLEMENT NE SERONT PAS AUSSI BIEN PROTÉGÉS.
IL FAUT DIRE QU'ON NE S'AVENTURE PAS TROP LOIN, CETTE FOIS.
C'EST SIMPLEMENT UN EXERCICE POUR BIEN SE CALER EN VUE DU JOUR OÙ ON T'ESCORTERA JUSQU'À SHIGANSHINA.
L'OBJECTIF EST JUSTE DE FAIRE UN PETIT ALLER-RETOUR, POUR TÂTER LE TERRAIN.
...

HARDI, LES GARS !
À NOUS DE PROTÉGER EREN, AU PÉRIL DE NOS VIES !
JE...
JE ME DEMANDE QUAND MÊME SI TOUT ÇA NE VA PAS UN PEU TROP VITE...
JE NE SAIS MÊME PAS COMMENT GÉRER LE POUVOIR QUI EST EN MOI...
...
EST-CE QUE T'AS SAISI LE SENS DE LA QUESTION QUE T'A POSÉE LE CHEF, L'AUTRE FOIS ?
HEIN ?

VOUS AVEZ COMPRIS QUELQUE CHOSE, VOUS ?
NON.
QUE DALLE.
MOI NON PLUS.
PAREIL POUR MOI, AUCUNE IDÉE DE CE QU'IL A VOULU DIRE.
LE BUT DE LA MANŒUVRE NE SE LIMITE PEUT-ÊTRE PAS À TÂTER LE TERRAIN, EN FIN DE COMPTE.
MAIS SI C'EST LE CAS, IL N'A PAS JUGÉ BON DE NOUS METTRE DANS LA CONFIDENCE.
ALORS, INUTILE DE SE POSER TROP DE QUESTIONS. TENONS-NOUS-EN AUX INSTRUCTIONS.
ET FAIS COMME NOUS : FIE-TOI AU MAJOR !
OK...
BON, FIN DE L'ENTRAÎNEMENT POUR AUJOURD'HUI.
ON RENTRE AU BERCAIL.
STAP
STAP
...
ME FIER À LUI, HEIN...

JE NE SAIS PAS SI JE SERAI CAPABLE D'ÉTABLIR UNE VRAIE RELATION DE CONFIANCE...
DE NOUER DES AMITIÉS FRANCHES AVEC DES CAMARADES À QUI M'OUVRIR SANS RETENUE...
HUM ?!
ÇA ALORS...
HIER, JE N'AI PAS PU VOIR QUI ÉTAIT RESTÉ POUR INTÉGRER LE BATAILLON D'EXPLORATION...
ILS ONT DONC TENU LEUR ENGAGEMENT...
AURUO ! EST-CE QUE JE PEUX ALLER SALUER MES CAMARADES ?
TSS... OUAIS, VAS-Y, MAIS T'ÉTERNISE PAS.
HEP !
GLUPS
!
EREN !
ÇA ME FAIT RUDEMENT PLAISIR DE VOUS REVOIR, TOUS LES DEUX !

EST-CE QU'ILS T'ONT FAIT DU MAL ?
RACONTE ! ILS T'ONT PERSÉCUTÉ ?! ILS T'ONT FAIT SUBIR DES CHOSES HUMILIANTES ?!
MAIS NON, ENFIN... QU'EST-CE QUE TU VAS T'IMAGINER ?
CE NABOT PRÉTENTIEUX EST ALLÉ TROP LOIN...
COMPTE SUR MOI POUR LUI FAIRE PAYER, UN JOUR OU L'AUTRE ...
C'EST DU CAPORAL LIVAÏ DONT TU PARLES, LÀ ?
EREN !
LES GARS ! ALORS, VOUS AVEZ TOUS CHOISI LE BATAILLON D'EXPLORATION ?
DU COUP, IL N'Y A QU'ANNIE ET MARCO QUI SONT ALLÉS DANS LES BRIGADES SPÉCIALES...
ET TOUS LES AUTRES ONT REJOINT LA GARNISON, C'EST ÇA ?
...
HMM ?
!
MARCO EST MORT.
STAP

JEAN ?!
QU'EST-CE QUE TU FAIS ICI ?
MAIS ATTENDS...
QUE...
QU'EST-CE QUE TU VIENS DE DIRE...
À PROPOS DE MARCO ?
DODOM
IL EST MORT ?
C'EST BIEN CE QUE T'AS DIT ?
EH OUAIS... TOUT LE MONDE NE MEURT PAS SOUS LES FEUX DE LA RAMPE.
PERSONNE N'A ÉTÉ TÉMOIN DE SES DERNIERS INSTANTS. TOUT CE QU'ON PEUT DIRE, C'EST QU'IL N'AVAIT PLUS SON HARNAIS SUR LUI QUAND ON L'A TROUVÉ.
QUE...
IL A CREVÉ COMME UN MISÉRABLE, TOUT SEUL DANS SON COIN.
À PROPOS, EREN...
!
STAP

JE ME SUIS LAISSÉ DIRE QUE TU T'EN ÉTAIS PRIS À MIKASA, QUAND T'ÉTAIS TRANSFORMÉ EN TITAN.
VAS-Y, JE T'ÉCOUTE, COMMENT IL FAUT INTERPRÉTER ÇA ?
ZWSSH
C'EST FAUX.
IL ESSAYAIT JUSTE D'ÉCRASER UNE MOUCHE QUI PASSAIT PAR LÀ...
TOI, JE T'AI RIEN DEMANDÉ.
...
TIENS, MAIS JE VOIS QUE T'AS UNE BELLE ENTAILLE SUR LA JOUE, MIKASA.
DE QUAND ELLE DATE, EXACTEMENT ?
!
FWAP
!

T'AS RAISON, IL PARAÎT QUE J'AI ESSAYÉ DE L'ÉCRASER...
COM-MENT ÇA, "IL PARAÎT" ? TU T'EN SOUVIENS PAS ?
EST-CE QUE JE DOIS COMPRENDRE QUE NON SEULEMENT T'ÉTAIS PAS AU COU-RANT QUE CE POUVOIR ÉTAIT EN TOI, MAIS QU'EN PLUS, T'AS FOUTREMENT AUCUNE IDÉE DE COMMENT LE CONTRÔLER ?
BEN ...
OUAIS, C'EST ÇA.
VOUS AVEZ ENTENDU ÇA, VOUS AUTRES ?
ON EST FIXÉS, MAINTE-NANT.

VOILÀ SUR QUOI REPOSENT NOTRE DESTIN ET CELUI DE TOUTE L'HUMANITÉ.
C'EST POUR ÇA QU'ON RISQUE DE CONNAÎTRE LE MÊME SORT QUE MARCO, ET CE BRAVE EREN NE S'EN RENDRAIT MÊME PAS COMPTE.
...
JEAN...
À QUOI ESSAIES-TU DE JOUER...
EN ACCABLANT EREN COMME ÇA ?
ÉCOUTE, MIKASA...
ON N'EST PAS TOUS DANS TON CAS.
ON N'EST PAS FORCÉMENT PRÊTS À MOURIR JUSTE POUR LES BEAUX YEUX D'EREN.
!

ÇA ME SEMBLE PRÉFÉRABLE POUR TOUT LE MONDE, Y COMPRIS POUR LUI...
DE SAVOIR DANS QUELLE MESURE ON RISQUE NOTRE PEAU EXAC-TEMENT.
...
PARCE QU'AUTREMENT, LE MOMENT VENU, ON RISQUE D'AVOIR DES HÉSITATIONS.
SANS UNE GARANTIE À LA HAUTEUR, ÇA POURRA PAS MARCHER.
AVANT DE MISER NOS VIES, ON A BESOIN DE POUVOIR FAIRE UNE ESTIMA-TION...
HISTOIRE DE SE CON-VAINCRE QUE LE JEU EN VAUT LA CHANDELLE.

!
TU SAISIS, EREN ?
QU'EST-CE QUE... ?
STAP
GRAP
PAS DE BLAGUE.
ON COMPTE SUR TOI.
EUH ...
OUAIS !
TADADAP

TADADAP
AURUO ! D'APRÈS VOUS, EST-CE QUE MES CAMARADES D'ENTRAÎNEMENT ONT DES CHANCES DE S'EN SORTIR S'ILS RENCONTRENT DES TITANS ?
HEIN ?
TADADAP
TU TE FOUS DE MOI ?! T'AS PASSÉ TON TEMPS À QUOI PENDANT TOUT LE MOIS QUI VIENT DE S'ÉCOULER ?!
ÉCOUTE-MOI BIEN, CRÉTIN ! LE PLUS IMPORTANT DANS UNE EXPÉDITION À L'EXTÉRIEUR DES MURS...

C'EST PRÉCISÉMENT D'ÉVITER D'AVOIR À COMBATTRE LES TITANS !
SHROK
!
VOICI LE SCHÉMA STRATÉGIQUE QU'A ÉLABORÉ LE MAJOR ERWIN.
DEPUIS SON ADOPTION, CETTE INGÉNIEUSE DISPOSITION DES TROUPES NOUS A PERMIS D'ACCROÎTRE CONSIDÉRABLEMENT NOS CHANCES DE SURVIE. IL S'AGIT DE LA FORMATION DITE DE "DÉTECTION À LONGUE DISTANCE".
VOUS ALLEZ PASSER LE MOIS QUI VIENT À VOUS FAMILIARISER AVEC, JUSQU'À EN CONNAÎTRE TOUTES LES SUBTILITÉS SUR LE BOUT DES DOIGTS !

ON PASSE EN FORMATION DE DÉTECTION À LONGUE DISTANCE !
DÉPLOYEZ-VOUS !
SNAP
TADADAP

2E LIGNE, AU CENTRE : COMMANDANT
LES EFFECTIFS DE LA PREMIÈRE LIGNE SE DÉPLOIENT EN ÉVENTAIL SUR UNE GRANDE DISTANCE, TOUT EN MAINTENANT UN ÉCART RÉGULIER, SUFFISAMMENT PROCHE POUR NE PAS SE PERDRE DE VUE.
3E LIGNE, 3E RANG : AGENT DE LIAISON
5E LIGNE, AU CENTRE : EN ATTENTE
2E LIGNE, 3E RANG : AGENT DE LIAISON
LES ÉCLAIREURS ET LES AGENTS DE LIAISON DOIVENT COUVRIR LA PLUS VASTE ÉTENDUE POSSIBLE.
2E LIGNE, 4E RANG : AGENT DE LIAISON
3E LIGNE, 4E RANG : AGENT DE LIAISON

VOUS AUTRES SEREZ AFFECTÉS ICI.
VOUS VOUS PLACEREZ ENTRE LES ÉCLAIREURS, CHARGÉS DE REPÉRER LES ENNEMIS, ET LES ÉQUIPES DE PROTECTION DES CHARIOTS.
VOTRE RÔLE SERA D'ASSURER LA TRANSMISSION DES INFORMATIONS ET DE VEILLER SUR LES CHEVAUX DE RECHANGE.
TADADAP

EN PRINCIPE, SEULS LES SOLDATS EN PREMIÈRE LIGNE SE TROUVERONT ÉVENTUELLEMENT EN CONTACT AVEC LES TITANS.
HMM ?!
TADAP
SBOM
SBOM
SBOM
SBOM
SBOM
QUAND ILS EN RE-PÉRERONT UN...
TCHAK
ILS TIRERONT IMMÉDIA-TEMENT UN SIGNAL DE FUMÉE ROUGE.
BWOSH

BWOOO OOSH
BWOSH
BWOOO OOO OOSH
DÈS QUE VOUS APERCEVREZ CE SIGNAL, VOUS LE RELAIEREZ EN TIRANT UN FUMIGÈNE À VOTRE TOUR.
CE FAISANT, LE MAJOR QUI DIRIGE LES OPÉRATIONS DEPUIS LE CENTRE SERA AVERTI DANS LES MEILLEURS DÉLAIS DE LA POSITION DE L'ENNEMI.
LÀ ENCORE, LA CONSIGNE PASSERA À L'ENSEMBLE DE LA TROUPE PAR UN RELAI DE SIGNAUX.
BWOOOO OOSH
IL ÉMETTRA ALORS UN NOUVEAU SIGNAL DE FUMÉE, DE COULEUR VERTE, CETTE FOIS...
QUI INDIQUERA LA NOUVELLE DIRECTION À PRENDRE.

EN PROCÉDANT DE LA SORTE, NOUS POUVONS PROGRESSER EN ÉVITANT LA CONFRONTATION DIRECTE.
EN RÈGLE GÉNÉRALE, LES TITANS NE PEUVENT PAS RIVALISER SUR DE LONGUES DISTANCES AVEC UN CHEVAL AU GALOP.
LEUR ENDURANCE VARIE SELON LES INDIVIDUS, MAIS UNE FOIS LEURS RÉSERVES ÉPUISÉES, ILS DEVIENNENT D'UNE LENTEUR EXTRÊME.
HÉLAS, NOUS NE SOMMES JAMAIS À L'ABRI D'UN IMPRÉVU.
IL ARRIVE QUE CERTAINS SPÉCIMENS SOIENT D'UNE VITESSE REDOUTABLE ET PUISSENT FACILEMENT RATTRAPER UN CHEVAL.
SIGNALONS AUSSI LES ALÉAS DE LA TOPOGRAPHIE ET DIVERS OBSTACLES QUI PEUVENT NOUS EMPÊCHER DE REPÉRER À TEMPS UN TITAN ET LUI PERMETTRE DE SE RETROUVER AU CŒUR DE LA FORMATION.
LE RISQUE EST ALORS QUE SURVIENNE UNE DÉBANDADE GÉNÉRALE DONT LES CONSÉQUENCES PEUVENT S'AVÉRER CATASTROPHIQUES.

2E LIGNE, 3E RANG : AGENT DE LIAISON
TADADAP
GNIIH !
VITE !
LE TIR DE FUMÉE ROUGE !
BWOOSH
MERDE ! IL EST PASSÉ À TRAVERS LES MAILLES DU FILET, CELUI-LÀ !
ATTIRONS SON ATTEN-TION SUR NOUS !
TADADAP

SASHA ! PAR ICI !
BIFURQUE !
HUMPF !
GNIP
RAMÈNE-TOI, FACE DE PET !
FWISH
TADADOP
TADADOP
AH !

HAA !
HAA !
HAA !
ズザザザアアアアアア
ZRAAASH
ドドドドドドドドドド
TADADAP
!

TADADAD
TADADAD
SKRASH
C'EST BON, IL NE NOUS RATTRAPERA PLUS. TU PEUX REPRENDRE TA POSITION.
MERCI !

CE SCHÉMA TACTIQUE PRÉSENTE NÉANMOINS UN INCONVÉNIENT MAJEUR.
IL N'EST EFFICACE QU'AVEC LES SPÉCIMENS "NORMAUX".
?
C'EST BIZARRE...
LA FORMATION NE S'EST PAS ENCORE RÉORGANISÉE. POURTANT, IL Y A UN MOMENT QUE LE SIGNAL A ÉTÉ DONNÉ.
!
TADAP
BON SANG...
TADAP
!
BWOO OOSH
OH NON !

UN SIGNAL DE FUMÉE NOIRE !
BWOOOSH
IL FONCE DROIT DEVANT LUI SANS SE PRÉOCCUPER DES SOLDATS AUTOUR DE LUI !
BWOOSH
TCHAC
AUCUN DOUTE...
C'EST UN DÉVIANT !
SBOUM
SBOUM
SBOUM
SBOUM

LES DÉVIANTS SONT TOTALEMENT IMPRÉVISIBLES. FACE À EUX, LE COMBAT EST INÉVITABLE.
ET MERDE !
IL FAUT S'Y COLLER !
CITH ! OCCUPE-TOI DE SA NUQUE !
MOI, JE ME CHARGE DE L'IMMOBILISER !
FWAP
COMPRIS !
TADADAP
LE DISPOSITIF DE MANŒUVRE TRIDIMENSIONNELLE N'EST PAS CONÇU POUR UNE UTILISATION EN PLAINE.
L'EXERCICE EST PARTICULIÈREMENT DÉLICAT, C'EST UN COUP À PERDRE SA MONTURE…
ET À SE RETROUVER COUPÉ DU RESTE DE LA TROUPE.
MAIS IL FAUT BIEN ARRÊTER CE TARÉ AVANT QU'IL SACCAGE LA FORMATION ! À NOUS D'ÊTRE EFFICACES !

CE SERAIT LE COMBLE SI JE N'ARRIVAIS PAS À METTRE EN PRATIQUE...
CE QUE J'ENSEIGNE AUX RECRUES !
C'EST ARMIN QUE J'APERÇOIS LÀ-BAS.
CE GOSSE NE MÉRITE PAS DE FAIRE UNE PAREILLE RENCONTRE DÈS SA PREMIÈRE SORTIE...

ZLAK
ZRAASH
GWiiSH
ZRAASH

HUMPF !
KZIIM
ZLAK
GNYM
CITH !
À TOI DE JOUER !
FWAP
SPLOCH

ZRAASH
STAP
ZLASH
FRUUUUUSH
BRAVO, COMMANDANTNESS !
HOURRA !

ON L'A EU...
FWOM
NNGH ...
!
CONT-TENT DE TE REVOIR, TOI.
BWIHI
MON FIDÈLE DESTRIER !
FWAP
AH !

SBOM
SBOM
EN-CORE UN AUTRE ?
QU'EST-CE QU'ILS FOUTENT SUR L'AILE DROITE ?
À VOIR COMMENT IL CAVALE DROIT DEVANT LUI...
ÇA DOIT ÊTRE UN DÉVIANT, CELUI-LÀ AUSSI.
SBOM
BON, PAS LE CHOIX, CITH, ON REMET ÇA.
SHIINK
EN-TEN-DU !
...
PFF...
DEUX D'AFFILÉE, C'EST BIEN NOTRE VEINE...
TADAP
TADAP

EN PLUS, C'EST UN BEAU GABARIT, CELUI-LÀ... DANS LES 14 MÈTRES.
ON RISQUE D'EN BAVER.
?!

BWOOOOOSH
C'EST PAS POS-SIBLE !
IL EST BIEN TROP RAPIDE !
DWOOOO
LE COMMANDANT NESS EST EN DANGER !
DWOOO
NNGH !

WOAAAH!
DWOO
TADADAP
!
ARMIN EST SUR SA TRAJECTOIRE !

CITH !
IL FAUT LE STOP-PER !
OUAIS !
FWAP
FWAP
GWIOOO

パシッ
SHRAK
PWIISH
HEIN ?
VLUNG
?!
GNOP
GWIISH

ボフ
SBLOM

TADADAP

BON SANG ...
TADAP
CE...
CE N'EST PAS UN DÉVIANT !
COMMANDANT NESS... QUE FAUT-IL FAIRE ?
TADAP
TADAP
QUELLE EST LA MARCHE À SUIVRE DANS UN CAS PAREIL ?!
CE N'EST NI UN TITAN ORDINAIRE ...
NI UN DÉVIANT !
IL EST HORS NORME !
TADAP
TADAP
IL EST INTELLIGENT !
TADAP
COMME LE TITAN COLOSSAL...
COMME LE CUIRASSÉ ...
ET COMME EREN !

C'EST UN HUMAIN DANS UN CORPS DE TITAN !
MAIS QUI EST-CE ?!
ET POURQUOI FAIRE ÇA ?!
TADAP
TADAP
TADADAP
QUE FAIRE ?!
JE SUIS PERDU !
JE VAIS MOURIR ! JE N'AI AUCUNE CHANCE DE LUI ÉCHAPPER !
TADAP

1re LIGNE, 10e RANG : ÉCLAIREURS

RAAH …
ZRUUSH
QUE…
QUE QUELQU'UN AVERTISSE LES AUTRES…
LES ÉCLAIREURS DE L'AILE DROITE…
ONT ÉTÉ DÉCIMÉS…
ZRUUSH
UN TITAN FÉMININ EST ARRIVÉ… À LA TÊTE DE TOUTE UNE HORDE…
IL N'Y A DONC PERSONNE… POUR M'ENTENDRE ?
ILS VONT RAVAGER LA FORMATION…
TOUTE LA TROUPE VA ÊTRE ANÉANTIE…

UNE RENCONTRE QUI TRANSCENDE LES RACES...

APPORTE SES BIENFAITS AU MONDE ENTIER !

LEUR AMOUR AFFRANCHI DE TOUS LES TABOUS

LAVRAIEPREVIEWSETROUVEÀLAPAGESUIVANTE!

TOUT CE QUE NOUS POUVONS FAIRE...

SHRAK
C'EST SUFFOQUER OU HURLER DE TERREUR.
...
N...
NON...
PAS TOI...

MÉGA BONUS !

INTERVIEW DE HAJIME ISAYAMA, LE CRÉATEUR DE *L'ATTAQUE DES TITANS* !

▶ **Des lecteurs japonais ont envoyé des questions à Hajime Isayama. À la demande de son éditeur, il a pris le temps d'y répondre.**

ÉDITEUR : On a reçu plein de questions des lecteurs, essayons d'y répondre autant que faire se peut !

M. Isayama (ci-dessous « ISA ») : Je risque de ne donner que des réponses inintéressantes… mais je répondrai sans tabou.

ÉDITEUR : Allez, on commence.

—— Qu'est-ce qui vous a donné l'idée de dessiner une œuvre avec pour thème les géants ?

ISA : Parce que les géants, c'est dérangeant, ça fiche la trouille. Voilà.

—— Ce titre rencontre un gros succès. Est-ce que ça a changé votre vie quotidienne ?

ISA : J'ai eu un appel étrange de ma banque, au sujet de mon compte en banque qui se remplissait de plus en plus, tout à coup. Ils ont peut-être pensé que je me livrais à des activités délictueuses (rires).

—— Que faites-vous quand vous êtes fatigué ou en manque d'inspiration ?

ISA : Je fais du *shadow boxing* avec le fil de la lampe du plafond.

—— Qu'est-ce qui vous a poussé à devenir mangaka ?

ISA : Je me suis juste lancé en me disant que ça me semblait possible. Comme j'ai toujours adoré faire des petits dessins et imaginer des histoires, ça me permet de lier l'utile à l'agréable. J'en suis très satisfait.

Un shikishi signé par Tsutomu Nihei, un des auteurs favoris de Hajime Isayama.

—— Vous êtes fétichiste de quoi ?

ISA : Des poils du corps !

—— Qu'est-ce que vous faites pour surmonter vos quand ça devient vraiment dur de dessiner ?

ISA : Je ne surmonte rien du tout (rires). C'est toujours un mélange de peine et de joie.

—— Qu'est-ce qui vous donne des idées pour l'histoire ?

ISA : Juste avant de sombrer dans le sommeil, des informations sans forcément de rapport avec l'histoire se mettent à déborder dans ma tête, dans un état de transe entre le rêve et la réalité. J'appelle ce moment du jour « l'instant de la super-illumination ». Ce n'est pas une blague, c'est vrai.

—— Qui est votre mangaka préféré ?

ISA : J'admire beaucoup d'auteurs. Il y a déjà, bien sûr, les autres auteurs du *Bessatsu Shônen Magazine*, mais aussi Tsutomu Nihei, Ryôji Minagawa, Kentarô Miura, Hideki Arai ou Tôru Mitsumine, par exemple. Si je commence à les énumérer, ce sera sans fin. Je ne suis encore qu'un novice. ◀

▶—— Quel est votre personnage préféré dans *L'Attaque des Titans*?

ISA : C'est Jean. Il se permet de dire tout haut ce que tout le monde pense tout bas. J'aime bien ce trait de caractère.

«Jean Kirschtein. J'aime bien son nom, aussi.»

—— Parmi les mangas que vous avez lus, quel est celui qui vous ?

ISA : C'est *ARMS*. (NDT : manga de Ryôji Minagawa et Kyôichi Nanatsuki.)

—— Est-ce que vous avez déjà tous les éléments de l'histoire en tête?

ISA : J'ai déjà les grandes lignes en tête pour un paquet de volumes. En gros, c'est du style «on découvrira tel secret d'ici le volume 5», ou «on aboutira à telle situation d'ici le volume 10». Il est nécessaire de bien réfléchir au déroulement global du récit avant le début de la sérialisation en magazine, sinon c'est dur de garder un rythme soutenu dans l'histoire. Pour les détails, ça vient au fur et à mesure.

—— Que pensez-vous de Miyajima? (NDT : Masanori Miyajima, autre mangaka du *Bessatsu Shônen Magazine*.)

ISA : Je me rappelle qu'on voyait très nettement les marques de ses lunettes sur son nez.

—— Est-ce qu'il y aura des Titans féminins ?

ISA : Je ne sais pas si je devrais le dire… Ils sont rares.

—— Je n'arrive jamais à me rappeler comment écrire le caractère «Isa» de votre nom de famille. Vous n'auriez pas un truc pour ne pas oublier?

ISA : Vous pouvez écrire ce que vous voulez, je répondrai quand même.

—— Vous pourriez nous montrer votre lieu de travail?

ISA : Tout, mais pas ça! C'est trop le bazar…

—— Si vous n'emportiez que trois choses sur une île déserte, vous prendriez quoi, en dehors de moi et d'une guitare?

ISA : J'emporterais une guitare. Tout sauf toi, et la 7e escadrille des USA, je pense.

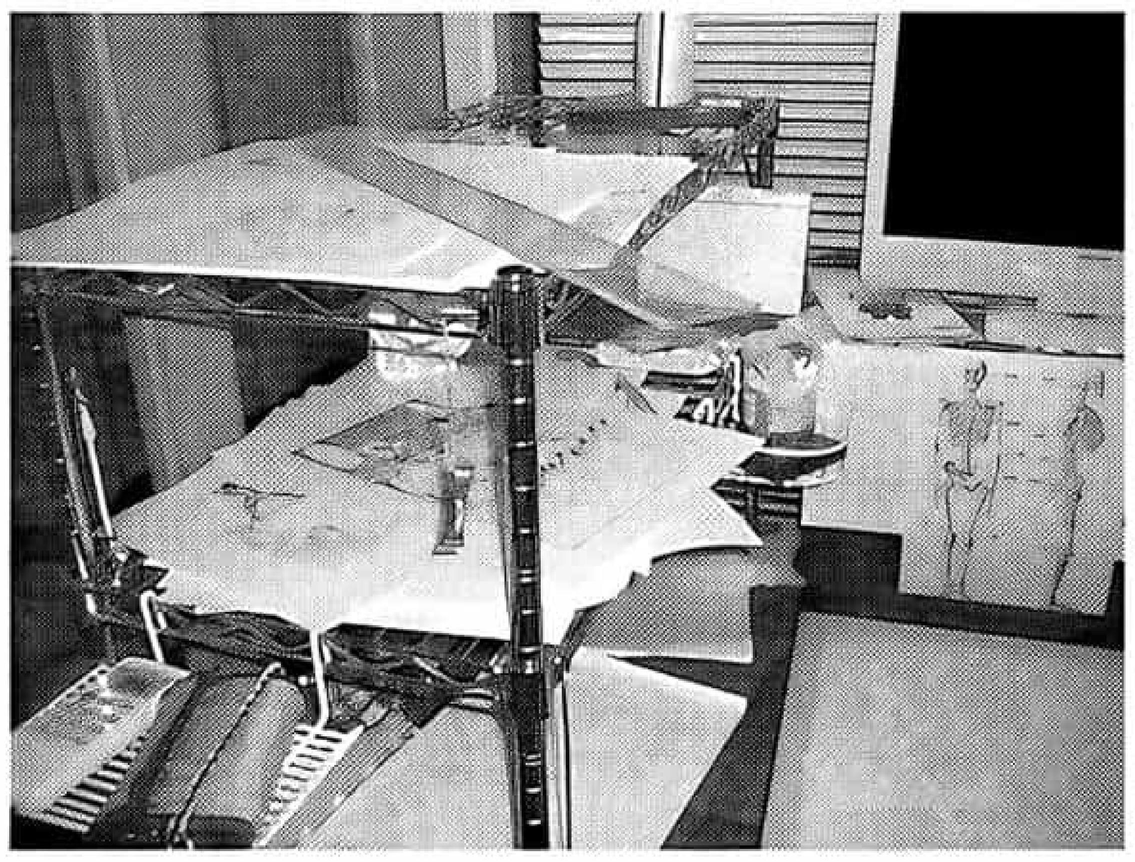

Nous nous sommes invités dans le studio de M. Isayama pour prendre des photos.

—— Quel genre d'enfant étiez-vous?

ISA : Je n'ai pas très envie de me souvenir de mon enfance…

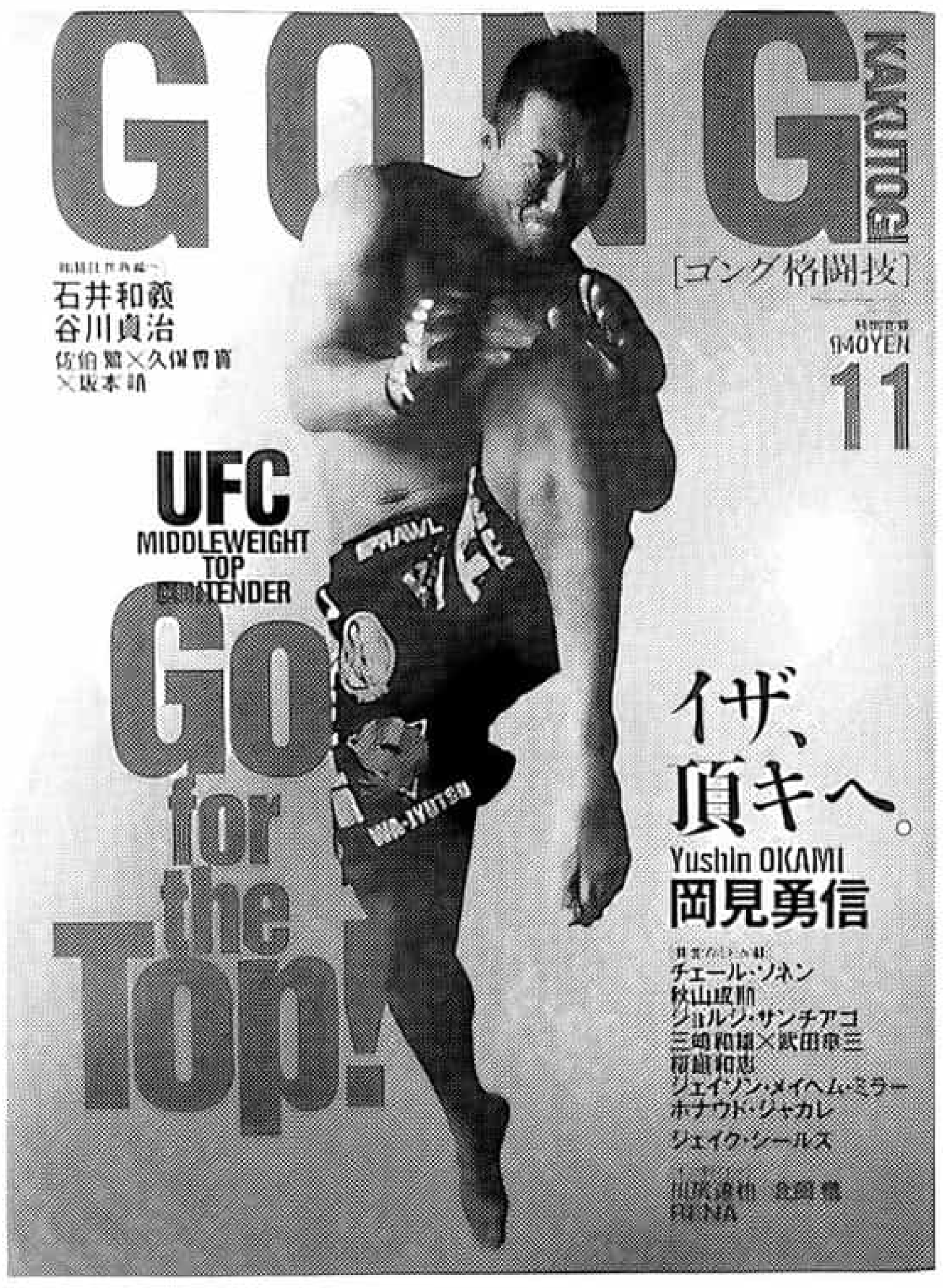

Yûshin Okami, un des modèles de M. Isayama.

—— Vous avez un modèle particulier pour les Titans?

ISA : Pour le design d'Eren en version Titan, j'ai pris modèle sur le physique du spécialiste des arts martiaux, Yûshin Okami. Son physique de combattant de poids moyen est juste ce qu'il faut. Mais c'est seulement pour la forme de son corps, rien d'autre.

—— Passer son temps à dessiner des Titans, ça doit par donner la nausée. Vous ne faites pas des cauchemars, la nuit?

ISA : Je n'ai pas vraiment peur des Titans, donc ça va.

—— Qu'est-ce qui vous fait le plus peur en ce monde?

ISA : Les groupes de collégiennes qui me regardent et rigolent en disant «t'as vu sa tronche?». ◀

▶—— Quel est, en gros, votre emploi du temps mensuel ?

ISA : Je dessine le storyboard en une semaine, puis je finalise le tout en trois semaines.

—— Mikasa a toujours, autour du cou, l'écharpe que lui a donnée Eren. Elle n'a pas trop chaud comme ça ?

ISA : Elle ne la met pas quand il fait chaud.

—— Vous dessinez depuis que vous avez quel âge ?

ISA : Je me rappelle qu'à la crèche, j'ai été félicité pour un dessin de dinosaure.

—— On ne vous confond jamais avec le dessinateur du manga de foot *Giant Killing* ?

ISA : Même mon éditeur nous a confondus, il y a peu.

—— Quel manga conseillez-vous en ce moment ?

ISA : *All Rounder Meguru* et *Iron Wind*. Je vous les conseille vivement !

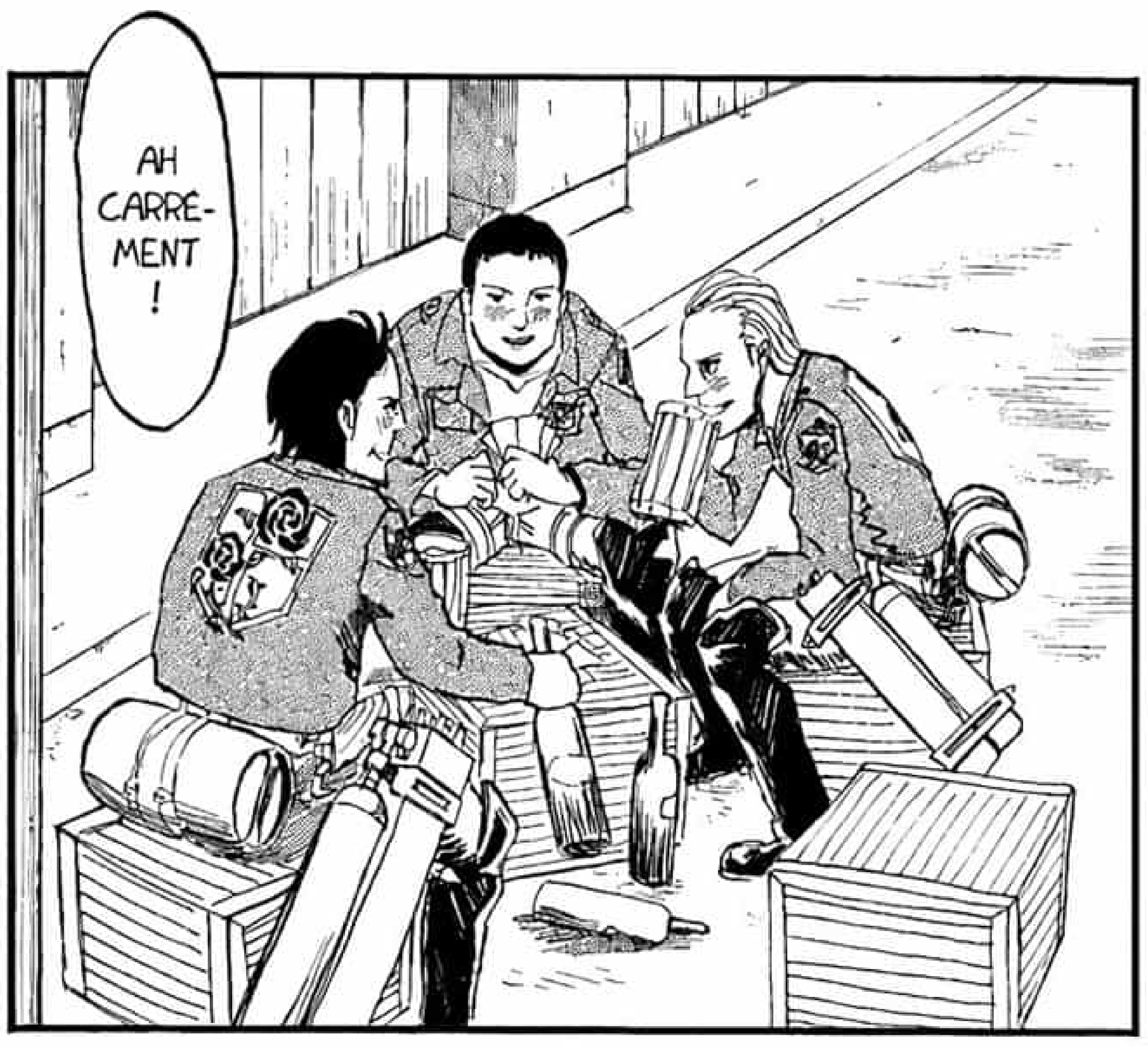

Les soldats qui boivent dès le matin.
Et même pendant le service ?!

—— À quel personnage de *L'Attaque des Titans* vous vous le plus ?

ISA : Huuum… Aux soldats qui buvaient avec Hannes dans le volume 1.

—— Est-ce que vous avez une autre histoire que vous aimeriez dessiner après *L'Attaque des Titans* ?

ISA : Certaines des histoires que j'ai en tête datent du lycée. Si, un jour, je parviens à les faire publier, lisez-les, s'il vous plaît !

—— Avez-vous une scène préférée dans *L'Attaque des Titans* ?

ISA : La scène où il occupe la salle de radio du collège et se met à diffuser du rock and roll.* Pardon…

** Référence à* 20th Century Boys.

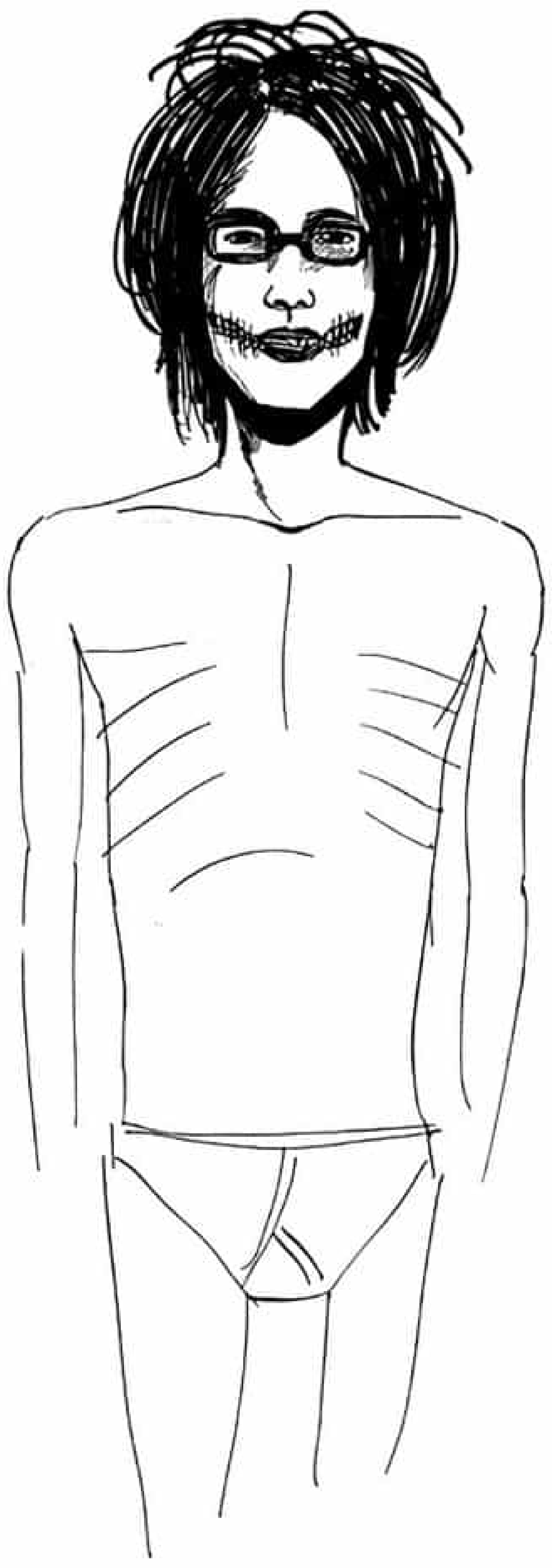

—— Qu'est-ce que vous aimez manger ?

ISA : Je n'aime pas particulièrement la nourriture, je crois.*

** Il paraît qu'il peut descendre à 40 kg, sans s'en rendre compte…*

—— Que faites-vous pendant votre temps libre ?

ISA : Je surfe sur le net en bavant sur mon clavier.

—— À quoi ressembleriez-vous en version Titan ?

ISA : À ça, je pense*. (rires)

** Voir le croquis ci-contre !*

—— Éditeur : Merci beaucoup ! Et une dernière question : la vraie histoire commence à partir de quelle page ?

ISA : Attendez un peu de voir à partir de la 420e page ! Bonne lecture !

L'ATTAQUE
DES TITANS

TADADADAP
SBOU
SBOU
SAUVE-TOI !
FWAP
SBOU
BROOM
URGH !

23E ÉPISODE
LE TITAN FÉMININ

QUEL PEUT BIEN ÊTRE SON BUT ?
OU PLUTÔT...
LEUR BUT...

SBROOOO

UNGH !
MPF !
VROOOSH
HAA !
HAA !
...
VLOM
SBOM

ゴゴゴ ゴゴ ゴゴ
GWOOOOOO OO

DOOOM
...!
...!
DOOOM
...!
DOOOM
...!
HAA!
DOOOM
IL... IL S'EN VA SANS ME TUER ?
SBOM
C'EST INCROYABLE...
IL A SOULEVÉ MON CAPUCHON.
POUR VOIR MON VISAGE...
COMME S'IL VOULAIT VÉRIFIER QUI J'ÉTAIS...

SBOM
SBOM
SBOM
ARMIN !
TADAP
REINER !
TU PEUX TE RELEVER ?!
REMONTE VITE EN SELLE ! À L'EXTÉRIEUR DES MURS, ON NE SURVIT PAS LONG-TEMPS EN SE DÉPLAÇANT À PIED !
ALLEZ !
OUI !
FWAP
J'AI VU QU'UN FUMIGÈNE INDIQUANT LA PRÉSENCE D'UN DÉVIANT AVAIT ÉTÉ TIRÉ.
C'EST CELUI-LÀ, AVEC LE JOLI CUL BIEN ROULÉ ?
FLAP
CE N'EST PAS UN DÉVIANT ! C'EST UN ÊTRE HUMAIN DANS UN CORPS DE TITAN !

QUOI ?!
ATTENDS UNE SECONDE !
VLAP
VLAP
IL FAUT D'ABORD DONNER L'ALERTE !
VITE !
TCHAK
TCHAK
J'ENVOIE UN SIGNAL !
ON DOIT AVERTIR LES AUTRES DE TOUTE URGENCE !
?!
BWOSH
C'EST BON, JEAN T'A DEVANCÉ.

AH !
DES COLONNES DE FUMÉE S'ÉLÈVENT EN PAGAILLE DE L'AILE DROITE !
ILS ONT DÛ SE FAIRE SURPRENDRE, EUX AUSSI !
!
APPAREMMENT, C'EST UNE VRAIE MEUTE QUI LEUR EST TOMBÉE DESSUS !
TU CROIS PAS SI BIEN DIRE ! TOUTE UNE SECTION S'EST FAIT LAMINER !
TADAP
TADAP
ET DANS LE LOT, IL Y A DES SPÉCIMENS PARTICULIÈREMENT RAPIDES !
POUR L'INSTANT, ILS SE DÉMÈNENT POUR LES CONTENIR TANT BIEN QUE MAL, MAIS LE DISPOSITIF TACTIQUE EST D'ORES ET DÉJÀ À LA RAMASSE !
LES PERTES QU'ON A SUBIES SONT CONSIDÉRABLES, ET ÇA POURRAIT BIEN TOURNER À L'HÉCATOMBE COMPLÈTE !
!

IL VENAIT JUSTEMENT DE CETTE DIRECTION !
SI ÇA SE TROUVE, C'EST LUI QUI GUIDE LES AUTRES !
DE QUI TU PARLES ?
!
TADADAP
QUE FOUT CE TITAN ICI ?!
C'EST UN DÉVIANT ?
NON, JE NE CROIS PAS...
TADADAP
J'AI L'IMPRESSION QUE C'EST UN HUMAIN DANS UN CORPS DE TITAN.
QUELQU'UN QUI DISPOSE DE LA MÊME FACULTÉ QU'EREN...
...
DE QUOI ?!

QU'EST-CE QUI TE FAIT DIRE ÇA, ARMIN ?
LES TITANS DÉVORENT SYSTÉMATIQUEMENT LES HUMAINS.
ILS LES TUENT AU PASSAGE, MAIS JAMAIS ILS NE LES TUENT SIMPLEMENT POUR LES TUER.
TADADADAD
CELUI-CI A UN COMPORTEMENT RADICALEMENT DIFFÉRENT. DÈS QU'IL A VU QUE CITH ET LE COMMANDANT NESS VISAIENT SON POINT VITAL, IL A BROYÉ L'UN DANS SON POING ET FRACASSÉ L'AUTRE AU SOL.
IL LES A TUÉS NON PAS POUR LES INGURGITER, MAIS POUR S'EN DÉBARRASSER, PARCE QU'ILS CONSTITUAIENT UNE MENACE POUR LUI.
JE PARIERAIS QUE C'EST LUI QUI A CONDUIT TOUS LES AUTRES DANS LA CITÉ LORSQUE LE TITAN COLOSSAL ET LE CUIRASSÉ ONT DÉTRUIT LE MUR !
MANIFESTEMENT, IL EST DÉCIDÉ À NUIRE À L'HUMANITÉ...
TADADADAD
MAIS LÀ... ON DIRAIT QU'IL EST À LA RECHERCHE DE QUELQU'UN...
ET SI CETTE HYPOTHÈSE EST LA BONNE...
CELUI QUI L'INTÉRESSE EST TRÈS CERTAINEMENT...
EREN !

EREN ?
ÇA NE TIENT PAS DEBOUT, IL EST AVEC L'UNITÉ DE LIVAÏ, SUR L'AILE DROITE...
!
L'AILE DROITE ?
QU'EST-CE QUE TU RACONTES ? SUR LA FEUILLE DE ROUTE QUE J'AI REÇUE, SON POSTE ÉTAIT INDIQUÉ SUR LE FLANC GAUCHE, EN ARRIÈRE-LIGNE.
...
BIZARRE... D'APRÈS LE DOCUMENT QUI M'A ÉTÉ REMIS, IL DEVAIT ÊTRE SUR LE FLANC AVANT DROIT, MAIS TOUT BIEN RÉFLÉCHI...
C'EST INVRAI-SEMBLABLE... ILS NE L'AU-RAIENT PAS AFFECTÉ EN PREMIÈRE LIGNE...
C'EST QUOI, CE MICMAC ? IL EST OÙ, ALORS ?
PROBA-BLEMENT À L'ENDROIT LE PLUS SÛR AU SEIN DE LA FORMA-TION.
C'EST-À-DIRE AU CENTRE, VERS L'ARRIÈRE...
JE CROIS DONC COMPRENDRE CE QUE LE MAJOR ERWIN AVAIT DERRIÈRE LA TÊTE...
ET ÇA CONFIRME CE QUE JE REDOU-TAIS...

BON ! TRÊVE DE SUPPOSITIONS, ARMIN !
!
QUAND LES SIGNAUX LUI PARVIENDRONT, LE COMMANDEMENT DONNERA L'ORDRE DE REPLI ET, EN PRINCIPE, ON POURRA SEMER LA MEUTE DE TITANS QUI SE RADINE PAR LA DROITE.
TADADAP
SAUF QUE, SI TA THÉORIE EST EXACTE ET QUE CELUI-LÀ REPRÉSENTE UN DANGER DU MÊME ACABIT QUE LE TITAN COLOSSAL ET QUE LE CUIRASSÉ, L'INFORMATION EST CRUCIALE, ET ON NE PEUT MALHEUREUSEMENT PAS LA TRANSMETTRE À L'AIDE DES FUMIGÈNES.
L'ÉQUIPE DU MAJOR RISQUE DE SE FAIRE DÉCIMER, CE QUI SIGNERAIT LA RUINE DE L'EXPÉDITION, ET NOTRE ARRÊT DE MORT À TOUS PAR LA MÊME OCCASION.
OÙ TU VEUX EN VENIR ?
C'EST SIMPLE.
IL EST PEUT-ÊTRE ENCORE TEMPS DE FAIRE QUELQUE CHOSE.
ON DOIT POUVOIR ATTIRER SON ATTENTION SUR NOUS ET FAIRE DIVERSION JUSQU'À CE QUE L'ORDRE DE REPLI SOIT DONNÉ.
ENFIN, C'EST UNE IDÉE, QUOI ...

TADADAP
C'EST RISQUÉ, IL EST VRAIMENT INTELLIGENT.
POUR LUI, NOUS NE SOMMES LITTÉRALEMENT QUE D'INSIGNIFIANTS INSECTES. IL NOUS DÉGOMMERA D'UNE PICHENETTE.
ÇA CRAINT, ÇA...
HA ! HA !
ON A INTÉRÊT À FAIRE GAFFE ...
JE TE RECONNAIS PAS, JEAN.
D'HABITUDE, TU NE PENSES QU'À TA POMME. T'AS JAMAIS ÉTÉ LE GENRE À RISQUER TA COUENNE POUR LES AUTRES.
...
SYMPA, L'OPINION QUE T'AS DE MOI...
GWUP
ÉCOUTE, SI TU VEUX SAVOIR...

C'EST JUSTE QUE JE N'AI PLUS ENVIE DE ME RECUEILLIR IMPUISSANT...
DEVANT UN MISÉRABLE TAS DE CENDRES INIDENTIFIABLES QUI APPARTIENNENT À JE SAIS MÊME PAS QUI.
GRISH
EN...
TADADAP
EN TOUT CAS...
LA SITUATION EXIGE QU'ON AGISSE, C'EST ÉVIDENT !
ON SAVAIT À QUOI S'ATTENDRE QUAND ON S'EST ENGAGÉS, PAS VRAI ?!
ALORS, HARDI, LES GARS !

ENFOUISSEZ VOTRE TÊTE DANS VOTRE CAPUCHON !
AUSSI PROFONDÉMENT QUE POSSIBLE !
FWAP
IL FAUT LUI DISSIMULER NOS VISAGES !
TANT QU'IL IGNORE À QUI IL A AFFAIRE, IL DEVRAIT ÉVITER DE NOUS TUER !
...
EFFECTIVEMENT... SI C'EST EREN QU'IL CHERCHE, IL NE PRENDRA PAS LE RISQUE DE LE BUTER PAR ERREUR...
ASTUCIEUX. ÇA NOUS DONNE UN LÉGER ATOUT.
FWAP
TANT QU'ON Y EST, ESPÉRONS QU'IL SOIT UN PEU MYOPE.

ドドッ ドドッ ドドッ ドド
TADADAP
...
POUR ÊTRE HONNÊTE, ARMIN, À TE VOIR TOUT LE TEMPS CRAMPONNÉ À EREN, JE TE PRENAIS POUR UNE ESPÈCE DE GROS MINABLE, MAIS AU FOND...
JE CONSTATE QUE T'AS DE LA RESSOURCE.
GWUP
EUH... MERCI...
MÊME SI J'APPRÉCIE MOYENNEMENT LE "GROS MINABLE"...
...
JEAN ME SURPREND ...
IL A CHANGÉ...
TENEZ-VOUS PRÊTS...
ET SUIVEZ À LA LETTRE LES INDICATIONS QUE JE VAIS VOUS DONNER.

TADADADA

SON ALLURE A RALENTI, COMPARÉE À TOUT À L'HEURE…
QUESTION D'ENDURANCE ?
S'IL PIQUE À NOUVEAU UN SPRINT, C'EST FICHU.
IL FAUT AGIR MAINTENANT !
…
TADADAP
TADADAP
J'ESPÈRE QUE VOUS AVEZ BIEN COMPRIS !
L'OBJECTIF EST DE LE DISTRAIRE LE PLUS LONGTEMPS POSSIBLE, POUR PERMETTRE À LA FORMATION DE SE REPLIER.
IL FAUT LE RETENIR AUTANT QU'ON LE POURRA !
L'IDÉAL SERAIT DE LUI SECTIONNER LE TENDON AU-DESSUS DU TALON…
MAIS NE TENTEZ RIEN D'IRRAISONNABLE.
INUTILE D'ESSAYER DE L'ABATTRE, SURTOUT QUE, D'APRÈS ARMIN…

IL EST CONSCIENT QUE SA NUQUE EST SON POINT VULNÉRABLE.
ALORS ON PEUT EXCLURE D'EMBLÉE L'IDÉE D'APPLIQUER LES MÉTHODES HABITUELLES. DITES-VOUS BIEN QU'IL EST TOTALEMENT DIFFÉRENT DES AUTRES ET QU'ON NE PARVIENDRA PAS À L'ÉLIMINER.
EFFECTIVEMENT, ON N'EST PROBABLEMENT PAS DE TAILLE FACE À CE SPÉCIMEN…
TADADADA
MAIS EUX DEUX SERAIENT PEUT-ÊTRE CAPABLES D'EN VENIR À BOUT.
HMM ?!

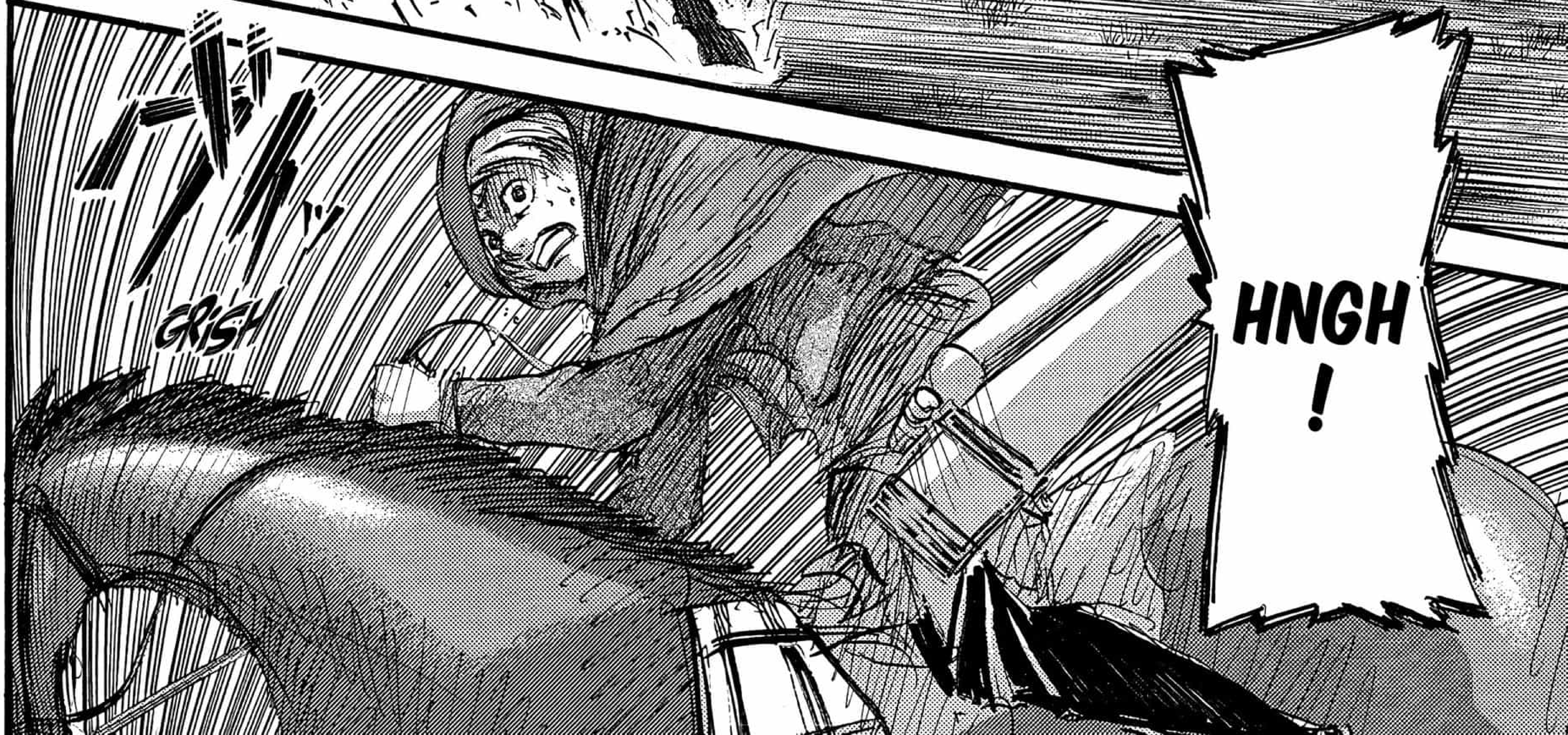
HNGH
!
GRISH

SHWAM
BROM

BLOM
SHING
CRASH

グググ
!

FWUM
ARMIN !
TADADADAP
!
PUTAIN !
SPAK
IL BOUGE PAS DU TOUT COMME LES AUTRES ! IL EST NETTEMENT PLUS VIF, ET PRÉCIS !

VOOSH
LÀ, C'EST CLAIR ET NET ! C'EST UN HUMAIN QUI PENSE ET AGIT AUX COMMANDES DE CE CORPS GIGANTESQUE !
FWiiiM
ET MERDE ! JE CROIS BIEN QUE J'ÉTAIS UN PEU TROP OPTIMISTE !
SHWAK
DAKSH
ZLAC

VOSH
UNGH
!

FWUSH
SWAF
JEAN !
IL SE PROTÈGE LA NUQUE !
FWUUSH
TADADAP

J'AI EU DU BOL D'ESQUIVER SON PREMIER COUP, MAIS MA CHANCE S'ARRÊTE LÀ...
JE SUIS MAL BARRÉ ! PLUS MOYEN DE M'ENFUIR, ET ÉVIDEMMENT, AUCUN ESPOIR DE LUI RÉGLER SON COMPTE !
BWUSH
IL VA CHOPER MON CÂBLE ET ME METTRE EN CHARPIE !
MA DERNIÈRE HEURE A SONNÉ !
C'EST CUIT.
VENGE-LE !
VAS-Y, JEAN !
GNIIH !
GLUPS

?!
ARMIN ?!
FWAM
C'ÉTAIT PEUT-ÊTRE UNE TÊTE BRÛLÉE, COMME TU L'APPELAIS, MAIS IL ÉTAIT SURTOUT NOTRE AMI !
ET CE MAUDIT TITAN L'A TUÉ EN RAVAGEANT L'AILE DROITE !
QU'EST-CE QU'IL RACONTE ?! IL DÉBLOQUE COMPLÈTEMENT, MA PAROLE !
IL A DÛ SE HEURTER LE CRÂNE EN CHUTANT !

?!
VOOOSH
ÇA ALORS... IL S'EST FIGÉ NET !
JE SAIS PAS CE QUI LUI ARRIVE, MAIS C'EST LE MOMENT DE M'ÉCLIPSER !
ZWASH
IL A SAUVAGEMENT PIÉTINÉ MON MEILLEUR AMI !
J'AI VU SES RESTES COLLÉS SOUS LA PLANTE DE SES PIEDS !

STAP
!
REINER !
QU'EST-CE QU'IL FAIT ?! IL TENTE LA NUQUE ?!
BON SANG ! C'EST AUDACIEUX, MAIS AVEC SON ATTENTION QUI EST FIXÉE SUR ARMIN…
ÇA PEUT ÊTRE JOUABLE !
BWOSH

KZIM
PATSH

…
AH…
M…
MERDE !
CRUSH
URG !
GN-NH !
GRISH
YARK !

PATSH
NON !

...
DOOOM
N...
NON... REINER...
PAS TOI...
WOOOOO
AH !
DOOOM

STAK
BWUSH

BWUSH
SNAP
TAP
TAP
TAP
!
SI NOUS BOUFFER N'EST PAS DANS SES INTENTIONS, IL NE DEVRAIT PAS NOUS COURSER !
SWUUUH
STATATA
JE CROIS QU'ON A GAGNÉ ASSEZ DE TEMPS COMME ÇA !
MAINTE-NANT, ON S'ARRACHE !
GWAB

GWOOO
GWOOO
TAP
TA
STA
!
IMPRES-SIONNANT ! POUR LE COUP, REINER A FAIT VRAI-MENT FORT !
MIKASA EST TELLEMENT EXCEPTION-NELLE QU'ELLE L'ÉCLIPSAIT…
MAIS, LUI AUSSI, IL SE PLACE NETTEMENT DANS LE HAUT DU PANIER !

HMM ?!
MATE ÇA ! ON S'EST BIEN DÉMERDÉS !
MADAME PLIE BAGAGE ET VA VOIR AILLEURS SI ON Y EST !
SBOU
OH NON ! CATASTROPHE !
IL PART EN DIRECTION DE LA COLONNE CENTRALE...
JUSTEMENT LÀ OÙ SE TROUVE EREN !

INFORMATIONS ACTUELLEMENT DISPONIBLES

11. La levure

Unique en son genre, la levure produite dans l'enceinte du mur Sina se présente sous l'aspect d'un bloc de grains de soja fermentés de la taille d'une tête.
Si son rôle dans la fermentation des aliments est connu, il n'est pas scientifiquement expliqué.
Elle est utilisée pour favoriser la conservation des fourrages, du soja ou encore de la viande séchée, et est systématiquement disposée dans les points de ravitaillement que le Bataillon d'exploration établit en vue de la reconquête du mur Maria.

(Collaboration à l'élaboration : Ukyô Kodachi et Kiyomune Miwa)

FWiiiii
QU'EST-CE QUE ÇA DONNE, ARMIN ? TON ÉQUIPEMENT N'EST PAS ENDOMMAGÉ ?
ÇA VA, IL N'Y A PAS DE CASSE. L'ATTACHE S'EST DÉFAITE PROPREMENT, HEUREUSEMENT.
FWiiiii
24E ÉPISODE
LA FORÊT DES ARBRES GÉANTS
BON, TANT MIEUX, C'EST DÉJÀ ÇA.
PAR CONTRE, ON N'A PLUS QU'UN CHEVAL, ET ÇA, C'EST UN SÉRIEUX SOUCI.
SI CELUI DE JEAN DAIGNAIT REVENIR, ON POURRAIT BOUGER TOUS LES TROIS, MAIS SINON...
HUUUU UUF

MERDE… QU'EST-CE QU'IL FOUT ?
LE CANASSON DE REINER EST REVENU, LUI.
POURQUOI LE MIEN N'EN FAIT PAS AUTANT ?!
ON PEUT PAS S'ÉTERNISER ICI INDÉFINIMENT.
CE QUI VEUT DIRE QU'ON VA DEVOIR SE RÉSOUDRE À ABANDONNER LÀ L'UN DE NOUS TROIS.
MAIS SUR QUI ÇA VA TOMBER ?
ARMIN, PARCE QU'IL EST BLESSÉ ?
OU BIEN REINER, PARCE QU'IL EST TROP COSTAUD POUR CHEVAUCHER AVEC QUELQU'UN D'AUTRE ?
OU ALORS MOI… PARCE QUE MON FOUTU BOURRIN A PRIS LA CLÉ DES CHAMPS ?
TSS !
COMME SI ON AVAIT BESOIN DE SE PRENDRE LA TÊTE AVEC ÇA, , LÀ MAINTENANT !
BRAVER LA MORT ET SURVIVRE IN EXTREMIS POUR FINALEMENT EN ARRIVER LÀ, TU PARLES D'UNE GUIGNE !

ZWOOM

ARMIN...
ZWOOM
!
OH, ARMIN ! TU M'ÉCOUTES ?
T'AS PAS L'AIR BIEN REMIS. T'ES TOUJOURS SONNÉ ?
OUI... LE CHOC A ÉTÉ RUDE, JE SUIS ENCORE UN PEU GROGGY...

JE VOIS …
SANS VOULOIR TE BOUSCULER, C'EST PAS ÉVIDENT, MAIS IL FAUT QU'ON PRENNE UNE DÉCISION.
L'UN DE NOUS VA DEVOIR RESTER ICI.
STAP
…
ATTEN-DEZ…
TIRONS D'ABORD UN FUMIGÈNE.
SI LA FORMATION A CONTINUÉ À PROGRESSER EN LIGNE DROITE, IL EST POSSIBLE QUE LA 3E ÉQUIPE DE LA 4E LIGNE PASSE À PROXIMITÉ.

BWOOOOSH
VOILÀ, SIGNAL D'URGENCE ENVOYÉ.
MÊME SI JE DOUTE QU'IL PERMETTE À QUICONQUE DE COMPRENDRE NOTRE SITUATION.
ARMIN...
ON ATTEND ENCORE TROIS MINUTES.
D'ICI LÀ, CONCERTONS-NOUS.
INUTILE, JE RESTE.
?!
T'EMBALLE PAS, ARMIN ! DISCUTONS CALMEMENT !
EN ÉCHANGE, J'AIMERAIS QUE VOUS TRANSMETTIEZ CERTAINES INFOS AU MAJOR ERWIN...
DE FAÇON AUSSI CONFIDENTIELLE QUE POSSIBLE.

LAISSE TOMBER, ARMIN, T'AURAS QU'À LUI TRANSMETTRE TOI-MÊME.
?!
QUELQU'UN ARRIVE, ET EN PLUS...
ON DIRAIT BIEN QU'IL A DEUX CHEVAUX AVEC LUI !
TADADADAD
...
AH...

CHRISTA !
VOUS N'AVEZ RIEN ?!
MONTEZ VITE EN SELLE !
L'AILE DROITE A DE SÉRIEUX ENNUIS !
OUAIS, ON SAIT !
MAIS... C'EST MON CHEVAL, ÇA !
BWIIHII
LA PAUVRE BÊTE ÉTAIT TERRORISÉE... QUE S'EST-IL PASSÉ ? VOUS AVEZ COMBATTU UN TITAN ?
TU ES BLESSÉ, ARMIN ?!
ÇA VA, RIEN DE GRAVE.
FWAP

C'ÉTAIT COURAGEUX DE VENIR VOIR EN DIRECTION DE NOTRE FUMIGÈNE, T'AS DU CRAN.
JE PASSAIS JUSTEMENT TOUT PRÈS...
ET PUIS, COMME J'AVAIS LE CHEVAL DE JEAN...
TADADADAP
DÉCIDÉMENT, T'ES PAS BANALE, CHRISTA. TU CHARMES MÊME LES CHEVAUX.
EN TOUT CAS, SANS TOI, ON ÉTAIT MAL.
VOUS N'IMAGINEZ PAS COMME JE SUIS SOULAGÉE...
JE CRAIGNAIS QUE LE PIRE NE VOUS SOIT ARRIVÉ.
JE SUIS SI HEUREUSE QUE VOUS SOYEZ INDEMNES...
UNE DÉESSE...
DÉPÊCHONS-NOUS DE REJOINDRE LA FORMATION.
TADADADAP
J'EN FERAIS BIEN MA FEMME...
LOUÉE SOIT SAINTE CHRISTA...

C'EST JUSTE, GROUILLONS-NOUS ! L'ORDRE DE REPLI NE DEVRAIT PAS TARDER À TOMBER !
SURTOUT QUE, BIZARREMENT, L'AUTRE S'EST BARRÉ DANS LA DIRECTION OPPOSÉE À L'ÉQUIPE DE COMMANDEMENT.
QUI ÇA, L'AUTRE ?
C'EST FRANCHEMENT PAS BRILLANT... ÇA FAIT MÊME PAS UNE HEURE QU'ON EST SORTIS, ET IL FAUT DÉJÀ BATTRE EN RETRAITE...
C'EST PAS DE TRÈS BON AUGURE POUR LA SUITE...
BWOOOSH
BWOOOSH
?!
OOSH
QUOI ?!
DES FUMIGÈNES VERTS ?!
BWOOOOOO
PAS DE REPLI, ALORS...
ON POURSUIT L'OPÉRATION EN CHANGEANT JUSTE DE CAP ?

TADADADAP
EN PRINCIPE, TOUT SOLDAT EST EN DROIT DE JUGER DE LA POSSIBILITÉ OU NON DE POURSUIVRE L'OPÉRATION EN COURS...
LES SIGNAUX NE SERAIENT-ILS PAS PARVENUS JUSQU'AU COMMANDEMENT ?
TADADAP
TCHAK
PEU IMPORTE, DÉSORMAIS, IL NE NOUS RESTE QU'UNE CHOSE À FAIRE.
BWOOOSH
SUIVRE LA CONSIGNE.
TADADADAP

BWOOOSH
BWOOOSH
TADADA DA DAP
À TOI DE JOUER, AURUO.
OUI, CHEF !
TADADAP
C'EST SÛREMENT PARCE QUE NOUS OCCUPONS LA POSITION LA PLUS SÛRE DE TOUTE LA FORMATION, MAIS JUSQU'À MAINTENANT, ALORS QUE NOUS SOMMES EN DEHORS DU MUR, NOUS N'AVONS TOUJOURS PAS CROISÉ UN SEUL TITAN...
BWOOSH
VU D'ICI, ON POURRAIT CROIRE QUE LA PROGRESSION SE FAIT SANS ENCOMBRE...
MAIS LA RÉALITÉ DOIT ÊTRE DIFFÉRENTE... ON DOIT CERTAINEMENT DÉJÀ ESSUYER DES PERTES SÉVÈRES DANS LES PREMIÈRES LIGNES.

MESSAGER AU RAPPORT !
TADADADAP
!
LES ÉCLAIREURS DE L'AILE DROITE SE SONT FAIT DÉCIMER !
LE DISPOSITIF DE DÉTECTION NE FONCTIONNE POUR AINSI DIRE PLUS !
TADADADAP
FAITES CIRCULER À GAUCHE !
...
TU AS ENTENDU, PETRA ?
FONCE !
OUI !

L'AILE DROITE ?!
TADADADAD
TADADADAD
C'EST LÀ QU'A ÉTÉ AFFECTÉ ARMIN...
DODOM
DODOM
ENFIN, LUI ET LES AUTRES N'ONT PAS ÉTÉ MIS AU FRONT, ILS SE TROUVENT PLUS PRÈS DU CENTRE.
DODOM
LES TITANS N'ONT PAS PU PÉNÉTRER À CE POINT DANS NOS LIGNES.
?!
BWOOOSH
BWOOOSH
DE LA FUMÉE NOIRE !
TADAD
UN DÉVIANT ?!

C'EST ÉTONNANT QU'ILS AIENT PU PERCER SI PROFOND NOS RANGS, SURTOUT AUSSI RAPIDEMENT.
TADAP
QUEL FIASCO...
TADAP
ENTENDU !
À TON TOUR DE TIRER, EREN.
BWOOOSH
SONT DONC TOUT PROCHES ...
LES TITANS...
BWOOOSH
!
ET AU PIED DE CES COLONNES DE FUMÉE...
DES SOLDATS SONT EN TRAIN DE LES COMBATTRE !

ドドッ
TADADAP
ドドッ
ズシン
SBOM
ズシン
SBOM

ドォォォォォォォォ
DWOOOOO

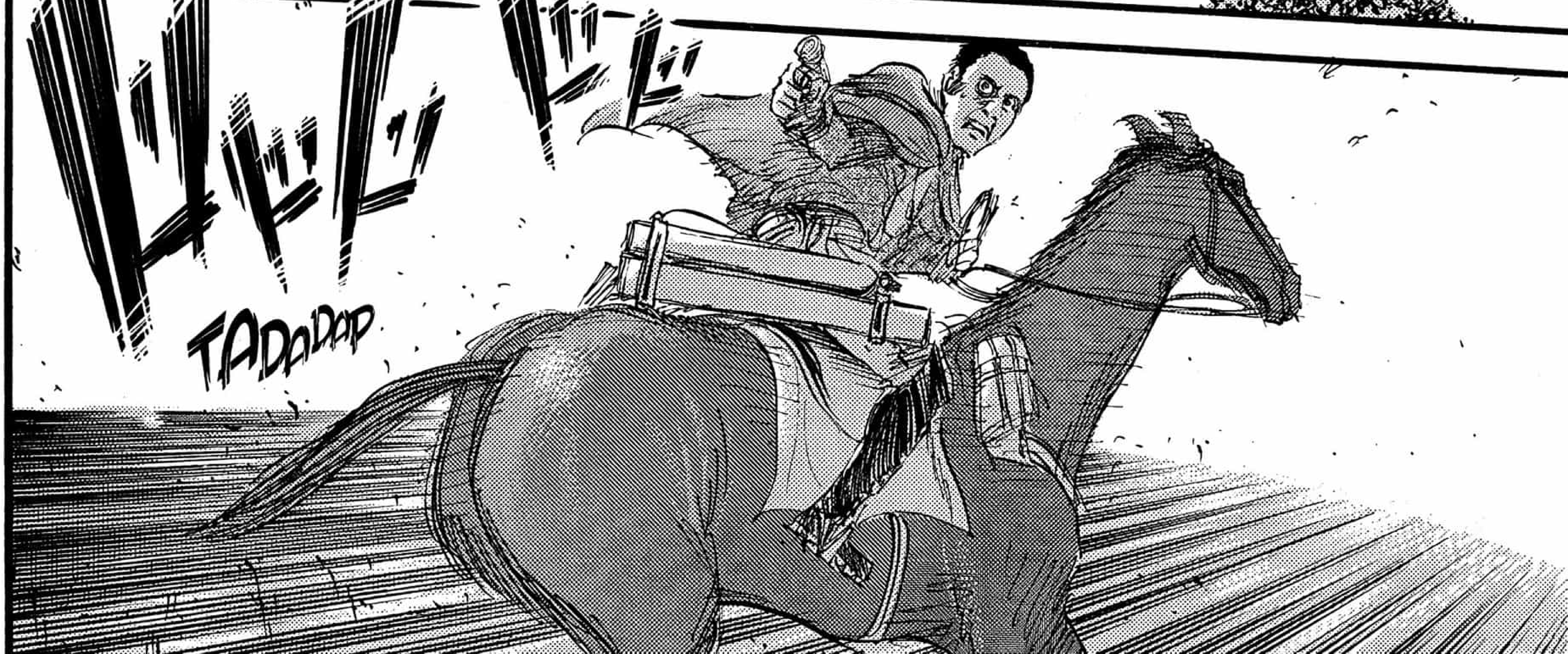
ドッドッ
ドドッ
TADADAP

TOURNE-TOI UN PEU PAR ICI !
DOOM
SALETÉ...
DOOM
DE MONSTRE !
DOOM
DOOM

BWOOSH
FWUUSH
MAIN-TENANT !
BWOOSH

PATSH
PATSH
PATSH

GWOOOOOO

TRIPLE ASSAUT SIMULTANÉ !
IL A L'AIR FUTÉ POUR UN DÉVIANT...
MAIS IL NE POURRA PAS PARER CETTE DÉFERLANTE !
TADADAD
ON VA L'IMMOBILISER EN LUI TRANCHANT LES TENDONS OU LA COLONNE !
TU VAS PAYER POUR TOUS CEUX QUE TU AS TUÉS SANS PITIÉ, ORDURE !
FWIIIM
PRÉPARE-TOI À SUBIR UNE MORT LENTE ET DOULOUREUSE !

?!
SHRIC
FWISH
SDAM

QUOI ?!
IL A BONDI ?!
WOo OO O
OO
OO
WO OO
OOOO
OO
O

BRDOOM
SCRASH
AH!

N... NON...
BWOOOOO
LÂ...
LÂCHE-MOI !

FWISH
FWISH
FWISH
FWISH
FWISH
FWISH
SMOM
SMOM
FWISH

STAB
FWP

FWISH
C'EST INSENSÉ ! ON N'A JAMAIS VU UN SPÉCIMEN PAREIL !
IL FAUT EN INFORMER LE COMMANDEMENT DE TOUTE URGENCE !
TADADAP

BAM

UN DÉVIANT ?!
COMMENT EST-IL ARRIVÉ JUSQU'ICI ?!
IL NE DOIT PAS ALLER PLUS LOIN !
METTONS-LE HORS D'ÉTAT DE NUIRE !
TADAP
O OO OO OO
WOOO

3E LIGNE, CENTRE : CHARIOT
KLANG
KLANG
KLANG
LES ÉCLAIREURS DE L'AILE DROITE SE SONT FAIT DÉCIMER, NON ?!
ALORS POURQUOI ON NE REBROUSSE PAS CHEMIN ?!
C'EST INCOMPRÉHENSIBLE !
1RE LIGNE, 13E RANG : ÉCLAIREURS
TADADADAD
POURQUOI EST-CE QU'ON FAIT ROUTE VERS L'EST, DEPUIS TOUT À L'HEURE ?
BIZARRE, EN EFFET... L'ANCIENNE VILLE OÙ ON EST CENSÉS SE RENDRE SE TROUVE POURTANT AU SUD.
1RE LIGNE, 5E RANG : ÉCLAIREURS
TADADADAD
SI ON CONTINUE DANS CETTE DIRECTION, TOUTE LA TROUPE VA SE HEURTER À UN ÉNORME OBSTACLE.
EXACT.
TADAD
D'AILLEURS, LE VOILÀ QUI SE PROFILE.

LA FORÊT DES ARBRES GÉANTS...
2e LIGNE, CENTRE : COMMANDEMENT
DES TITANS SONT VENUS SE PROMENER PAR ICI, ON DIRAIT. ILS ONT LAISSÉ DES TRACES DE LEUR PASSAGE.
TADADAP
EN TOUT CAS, LA VÉGÉTATION N'A PAS ENVAHI L'ALLÉE.
LES CHARIOTS POURRONT PASSER.

TRANSMETTEZ LES INSTRUCTIONS À L'ARRIÈRE !
QUE SEULE LA COLONNE CENTRALE AVEC LES CHARIOTS ET LEUR ESCORTE S'ENGAGENT DANS LA FORÊT !
TADADAP

CHEF...
LA COLONNE CENTRALE S'ENGOUFFRE DANS LA FORÊT, ON DIRAIT...
QU'EST-CE QU'ON FAIT, NOUS ? ON TRAVERSE PAR LES SOUS-BOIS ?
...
TADADAD
NON, ON CON-TOURNE.
TADADADAP
?!
À VOS ORD-RES !
TADADADAP
TADADADAP

DIS DONC...
LA COLONNE CENTRALE EST ENTRÉE DANS LA FORÊT, MAIS PAS NOUS...
QU'EST-CE QUE DEVIENT LA FORMATION ?!
ELLE NE TIENT PLUS.
LES AILES N'ONT PAS D'AUTRE SOLUTION QUE DE FAIRE LE TOUR.
AUTREMENT DIT, LE DISPOSITIF DE DÉTECTION NE PEUT PLUS FONCTIONNER.
FORÊT
TADADAP
!
DANS CE CAS, POURQUOI NE PAS AVOIR FAIT UN DÉTOUR POUR ÉVITER D'AVOIR À TRAVERSER CET ENDROIT ?
TADADAP
LE MAJOR S'EST PLANTÉ EN LISANT LA CARTE, OU QUOI ?

JE NE SAIS PAS.
PEUT-ÊTRE QUE SA PRINCIPALE PRÉOCCUPATION ÉTAIT D'ÉCHAPPER À LA MENACE QUI A DÉVASTÉ L'AILE DROITE.
TADADAP
TADADAP
CA-PO-RAL !
CAPO-RAL LIVAÏ !
QUOI ?

TADAP
QU'EST-CE QU'ON VIENT FAIRE DANS CETTE FORÊT ?!
AVEC CES ARBRES IMMENSES QUI NOUS ENTOURENT ET NOUS BOUCHENT LA VUE, SI DES TITANS APPROCHENT, ON NE S'APERCEVRA DE LEUR PRÉSENCE QU'AU MOMENT OÙ ILS DÉBOULERONT SUR NOUS !
D'AILLEURS, UN DANGER ARRIVE PAR LE FLANC DROIT, NON ?!
COMMENT PEUT-ON ÉVITER LES TITANS ET PROTÉGER LES CHARIOTS DANS CES CONDITIONS ?
TADADAP
C'EST BON, ARRÊTE DE COUINER. JE SAIS TRÈS BIEN TOUT ÇA.
ÉVIDEMMENT QU'ON NE PEUT PAS LES REPÉRER À L'AVANCE EN ÉTANT ICI.
HEIN ?!
TADAP
MAIS ALORS, POURQUOI...
REGARDE BIEN AUTOUR DE TOI.
CES ARBRES DÉMESURÉMENT GRANDS NOUS OFFRENT...
LE CADRE IDÉAL POUR TIRER PARTI DE NOS DISPOSITIFS DE MANŒUVRE TRIDIMENSIONNELLE.

TU AS UNE TÊTE...
ALORS, TÂCHE DE T'EN SERVIR.
SI TU NE FAIS PAS FONCTIONNER TES MÉNINGES, TU N'IRAS PAS LOIN.
...
D'ACCORD... C'EST JUSTE PARCE QUE JE SUIS UN BLEU QUE JE SUIS LARGUÉ...
ET S'IL NE M'EXPLIQUE PAS LES CHOSES PLUS CLAIREMENT, C'EST PARCE QUE JE DOIS APPRENDRE À RÉFLÉCHIR PAR MOI-MÊME ET À FAIRE DES DÉDUCTIONS...
JE SUPPOSE QUE LES AUTRES AUSSI SONT PASSÉS PAR LÀ, ÇA FAIT PARTIE DE LA FORMATION.
NON, MAIS SANS RIRE...
...
GRM
C'EST QUOI, CE MERDIER ?
FRANCHEMENT !
GRM
N'IMPORTE QUOI !
GRM

FWAM
ILS SONT TOUS AUSSI PAUMÉS QUE MOI, OU QUOI ?
DOMM
DOMM
MAIS, MA PAROLE...
DOMM
ATTENDS UN PEU !
BRADOOM
?!
TADOD
SI ÇA SE TROUVE, LIVAÏ LUI-MÊME N'Y VOIT PAS PLUS CLAIR QUE NOUS...

C'ÉTAIT QUOI, CE FRACAS ?!
ÇA VENAIT DE DERRIÈRE !
BRADOOM
CE SERAIT PAS LE FAMEUX DANGER QUI ARRIVAIT PAR LA DROITE ?
...
TENEZ-VOUS PRÊTS.
SWAP
SORTEZ VOS LAMES.
FWUSH
FWUSH
SI C'EST BIEN LUI QUI SE POINTE...

TOUT SE JOUERA EN UN ÉCLAIR.

INFORMATIONS ACTUELLEMENT DISPONIBLES

12. La forêt des arbres géants

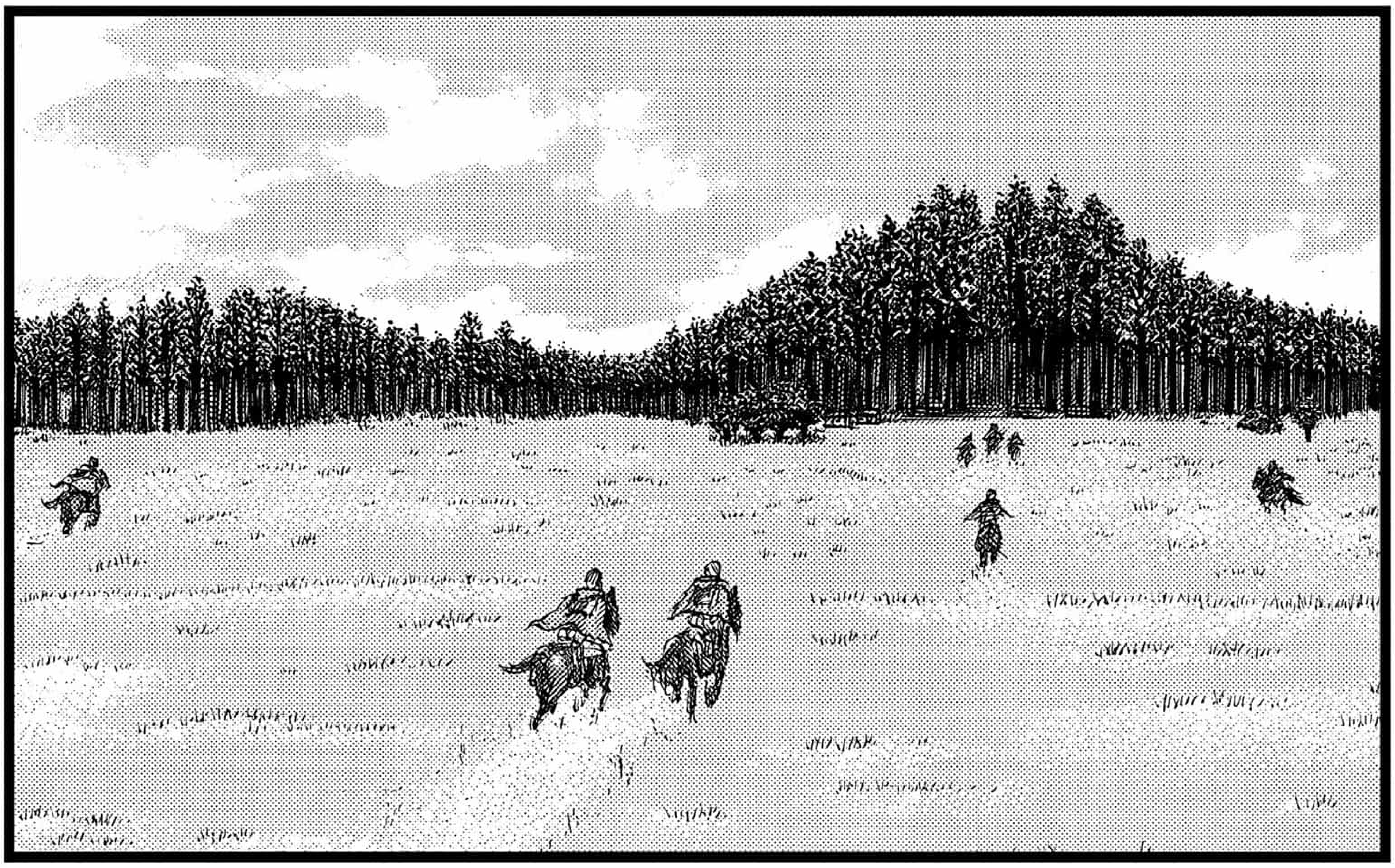

À l'intérieur comme à l'extérieur des murs s'étendent des zones boisées peuplées d'arbres atteignant plus de 80 mètres de haut.
Les facteurs provoquant cette croissance exceptionnelle demeurent inexpliqués, mais certains présument que la clef du phénomène réside dans la composition géologique du terrain.
Avant la chute du mur Maria, cette forêt était entretenue, mais depuis que l'humanité a été contrainte de déserter les lieux, la nature y a repris ses droits. Les chemins disparaissent peu à peu sous la végétation, mais certaines allées restent tout de même praticables, grâce au passage de Titans.
Cette forêt constitue un lieu de refuge privilégié pour le Bataillon d'exploration qui l'utilise fréquemment lors de ses expéditions.

(Collaboration à l'élaboration : Ukyô Kodachi et Kiyomune Miwa)

C'EST DE LA FOLIE PURE ET DURE.
25e ÉPISODE
MORSURE
ON ABANDONNE L'OBJECTIF INITIAL, À SAVOIR ÉTABLIR UN POINT DE RAVITAILLEMENT...
MAIS AU LIEU DE RENTRER AU BERCAIL FISSA...
ON FAIT UN PETIT DÉTOUR PAR UN SITE TOURISTIQUE À L'ABANDON, ET PAR-DESSUS LE MARCHÉ...

Fuuuuu
ON NOUS DONNE L'ORDRE DE DESCENDRE DE CHEVAL ET DE DÉGAINER NOS SABRES...
AVEC POUR CONSIGNE D'EMPÊCHER LES TITANS QUI SE POINTERAIENT DE PÉNÉTRER DANS LA FORÊT.
...
SANS DEC' ...
IL A PAS TROUVÉ PLUS POURRI, COMME INSTRUCTIONS ?
MOINS FORT, IL VA T'ENTENDRE ...

ET AUCUNE EXPLICATION, AVEC ÇA. J'ADORE.
SANS SES GALONS, TOUT LE MONDE L'AURAIT ENVOYÉ BOULER DIRECT, CETTE ESPÈCE DE TOCARD.
D'AILLEURS, IL DOIT PAS ÊTRE HYPER À L'AISE DANS SES BOTTES, À MON AVIS.
DANS CE GENRE DE SITUATIONS TENDUES, Y A DES GRADÉS QUI SONT RETROUVÉS MORTS AVEC UNE MYSTÉRIEUSE ENTAILLE DANS LE DOS POUR MOINS QUE ÇA...
ET GÉNÉRALEMENT, C'EST PAS CEUX QUI ONT LE PLUS LA COTE AUPRÈS DE LEURS HOMMES.
TRAGIQUE, MAIS PLUS FRÉQUENT QU'ON L'IMAGINE.
JEAN... OÙ VEUX-TU EN VENIR ?
HMM ?
C'EST BON, FLIPPE PAS.
J'AI JUSTE LES NERFS QUAND JE VOIS LA PANADE DANS LAQUELLE ON EST, C'EST TOUT.

MAIS BON, À PART ÇA...
Y A PAS GRAND-CHOSE D'AUTRE À FAIRE...
QUE DE SUIVRE LES ORDRES ET EMPÊCHER LES TITANS D'ENTRER DANS LA FORÊT.
C'EST AUSSI CE QUE TU PRÉCONISES...
PAS VRAI, ARMIN ?
QUOI ?
ALLEZ, JE VOIS BIEN QUE T'AS L'AIR D'EN SA-VOIR PLUS QUE TU EN DIS.
BEN ...
...

ZWAM
GABARIT DE 5 MÈTRES À L'APPROCHE !
!
TU ME CONFIRMES...
QU'IL SUFFIT DE LES RETENIR À L'ORÉE DU BOIS ?

AUQUEL CAS, C'EST PLUTÔT BONNARD ...
PARCE QU'IL DEVRAIT PAS Y AVOIR BESOIN DE SE COLLETER AVEC.
SBAM
SBAM
SBAM
SBAM
SBAM
SBAM

TADADAP
TADADAP
TADAP

GWOOOOOO
OOOOO

TADADAP
IL TRACE !
IL VA NOUS RAT-TRAPER !
MERDE !
AU MILIEU DE TOUS CES ARBRES, PAS MOYEN DE LE SEMER !

GWOOOOO
PASSONS EN MANŒUVRE TRIDIMENSIONNELLE !
CAPORAL !
SWUF

GWOOOOO
!
DES RENFORTS ARRIVENT PAR-DERRIÈRE !
TADAP

PATSH
PATSH
FWOOM

KRiiSH
SKROOM
GRISH
SDOOM
SDOOM
SPLASH
SDOOM

CAPORAL !
VOS ORDRES !
C'EST UNE TERREUR, CELUI-LÀ ! ON A INTÉRÊT À LE SUPPRIMER VITE FAIT !
TADADADAP
Y A PAS À TERGIVERSER, FAISONS-LUI SA FÊTE !
DÉPEÇONS-LE FAÇON HACHIS !
TCHAK
PAUVRE DEMEURÉ !
TU T'ES JETÉ DANS LA GUEULE DU LOUP !
CEUX QUE TU ES EN TRAIN DE COURSER SONT DES EXPERTS DE LA CHASSE AUX TITANS !
TADADADAP
?!
TSAF
TSAF

BOUCHEZ-VOUS LES OREILLES.
TCHAK
TADAP
DES INSTRUCTIONS NE SERAIENT PAS DE REFUS !
CAPORAL !
KZIIIM

KZ
TADADAP
SDOM
SDOM

TADADADAD
UNE BOMBE SONORE ?!
!
TADADADAD
RAPPELEZ-MOI, LES GARS... EN QUOI CONSISTE VOTRE BOULOT, DÉJÀ ?
À PARTIR EN VRILLE À LA PREMIÈRE OCCASION ?
C'EST MARRANT, MOI, IL ME SEMBLAIT QU'ON ÉTAIT INVESTIS D'UNE MISSION.
DU GENRE PROTÉGER VAILLE QUE VAILLE CE GAMIN POUR QU'IL NE LUI ARRIVE RIEN.
QUITTE À Y LAISSER NOS VIES.
TADADAD
TADADAD

POUR L'INSTANT, ON POUR-SUIT NOTRE COURSE AU GALOP.
C'EST CLAIR ?
QUOI ?! LEUR RÔLE N'ÉTAIT PAS DE ME SUR-VEILLER ?!
COM-PRIS !
?!
TADADAP
HEIN ?!
C'EST BIEN GENTIL DE GA-LOPER...
SURTOUT QUE LE TITAN N'EST PAS LOIN DE NOUS RAT-TRAPER !
TADADAP
!
MAIS POUR ALLER OÙ ?!

BWUSH
BWUSH
REGARDEZ !
DE NOUVEAUX RENFORTS !
SI ON NE FONCE PAS LEUR PRÊTER MAIN-FORTE, ILS VONT SE FAIRE ÉCRASER COMME DES MOUCHES !
REGARDE DEVANT TOI, EREN !
GUNTHER !
TADADAP
MAINTIENS UNE CADENCE RÉGULIÈRE ! NE RALENTIS PAS L'ALLURE !
?!
ERD !

JE NE COMPRENDS RIEN !
SI L'ESCOUADE LIVAÏ SE CONTENTE DE CAVALER, QUI VA ARRÊTER CE TITAN ?!
!
ENCORE UN MORT, BON SANG !
ALORS QU'ON AURAIT CERTAINEMENT PU ÉVITER ÇA !
TADADOD
...
...

L'AUTRE CONTINUE À SE BATTRE COMME UN BEAU DIABLE !
ALLONS-Y !
TADAP
IL N'EST PAS ENCORE TROP TARD POUR LUI VENIR EN AIDE !
ÇA SUFFIT, EREN ! GARDE LE REGARD BRAQUÉ DROIT DEVANT TOI !
MAIS C'EST PAS POSSIBLE ! COMMENT POUVEZ-VOUS RESTER INDIFFÉRENTS ?!
POURQUOI DEVONS-NOUS FUIR ?! ON LES ABANDONNE À LEUR SORT, SANS TENTER QUOI QUE CE SOIT ?!
VLOU
C'EST ÇA, EXACTEMENT ! CONTENTE-TOI DE SUIVRE LES ORDRES DU CAPORAL !
DÉSOLÉ, MAIS ÇA ME DÉPASSE ! POURQUOI LAISSE-T-ON NOS CAMARADES SE FAIRE TUER SANS BOUGER LE PETIT DOIGT ?!
S'IL Y A UNE RAISON VALABLE, DONNEZ-LA-MOI ! PARCE QUE LÀ, ÇA M'ÉCHAPPE TOTALEMENT !
ÉCOUTE, MERDEUX ! LE CAPORAL N'A PAS JUGÉ UTILE DE NOUS FOURNIR D'EXPLICATIONS, POINT FINAL !
SI T'ES PAS FOUTU DE PIGER ÇA, C'EST QUE T'ES ENCORE QU'UN TROUFION EN HERBE !
ALORS, FERME TON CLAPET ET FAIS CE QU'ON TE DIT !
...

IL CONTINUE À SE BATTRE...
IL EST SEUL... MAIS IL TIENT BON !
MINUTE...
MOI AUSSI, JE SUIS CAPABLE DE ME BATTRE SEUL !
PAS BESOIN DE ME REPOSER SUR LES AUTRES !
JE SAIS CE QU'IL ME RESTE À FAIRE !

TADAD
MINUTE, EREN ! À QUOI TU JOUES ?!
CE TOUR-LÀ, TU N'ES CENSÉ Y RECOURIR QU'EN DERNIÈRE EXTRÉMITÉ !
N'OUBLIE PAS TA PROMESSE !
TADADAP
GRUUSH
EREN...

ON NE POURRA RIEN TE REPROCHER.
SI C'EST COMME ÇA QUE TU LE SENS, SUIS TON INSTINCT.
CAPORAL !
CROIS-MOI, PETRA, CE GARS-LÀ EST UN PHÉNOMÈNE, ET LÀ, JE NE FAIS PAS RÉFÉRENCE À SON "POUVOIR DE TITAN".
IL NE SE LAISSE IMPRESSIONNER PAR AUCUNE FORME D'INTIMIDATION.
MÊME ENFERMÉ DERRIÈRE DES BARREAUX, IL NE SE DÉMONTERAIT PAS.
IL A UNE FORCE DE CARACTÈRE À TOUTE ÉPREUVE.
RIEN NI PERSONNE NE PEUT LE FAIRE PLOYER.

NOS VISIONS DIVERGENT PARCE QUE NOUS N'AVONS PAS LE MÊME VÉCU NI LES MÊMES EXPÉRIENCES.
MAIS ÇA...
PAS LA PEINE DE LE PRENDRE EN LIGNE DE COMPTE.
VOIS SIMPLEMENT SI TU CROIS EN TOI...
OU SI TU TE FIES À NOUS...
LE BATAILLON D'EXPLORATION.
PERSONNELLEMENT, JE SERAIS BIEN EN PEINE DE TE CONSEILLER LÀ-DESSUS.
JE N'AI JAMAIS SU.
QUE TU MISES SUR TOI-MÊME OU QUE TU TE RANGES À L'AVIS D'ALLIÉS QUE TU JUGES FIABLES...
AU FINAL, LE RÉSULTAT N'EST JAMAIS GARANTI.
LE SEUL CONSEIL QUE JE PEUX TE DONNER...
C'EST DE PRENDRE TA DÉCISION EN TON ÂME ET CONSCIENCE.

TADADAP

EREN...
FAIS-NOUS CONFI-ANCE.
WOOOSH

FWOOOSH
BONNE NOUVELLE, J'AI TROUVÉ LE MOYEN DE TE NEUTRALISER SANS TE TRUCIDER POUR AUTANT.

PARDON ?
JE T'AVAIS DIT QUE POUR TE MAÎTRISER EN MODE TITAN, LA SEULE SOLUTION SERAIT DE TE TUER.
MAIS AVEC CETTE MÉTHODE, TU SERAIS JUSTE SALEMENT ESTROPIÉ.
STAC
ENFIN, À CONDITION QUE PERSONNE NE RATE SON COUP.
EN GROS...
L'IDÉE, CE SERAIT DE T'EXTIRPER DE LA NUQUE EN TRANCHANT TOUTE LA PARTIE DANS LAQUELLE TU TE TROUVES.
ALORS FORCÉMENT, ÇA VEUT DIRE QUE TU TE RETROUVERAIS AMPUTÉ DES QUATRE MEMBRES...

MAIS BON, ÇA REPOUSSE COMME UNE QUEUE DE LÉZARD, PAS VRAI ?
TROP FLIP-PANT ...
ATTEN-DEZ UN INSTANT ...
JE N'AI PAS LA MOINDRE IDÉE DE COMMENT FONCTIONNE CE MÉCANISME...
JE PRÉ-FÉRERAIS QU'ON TROUVE AUTRE CHOSE...
TU ES EN TRAIN DE ME DIRE QUE TU REFUSES DE COOPÉRER SOUS PRÉTEXTE QUE CE N'EST PAS SANS DANGER ?
NON, C'EST PAS ÇA...
ALORS, FAIS-TOI UNE RAISON.
SI ÇA PEUT TE RÉCONFORTER, DIS-TOI BIEN QUE, NOUS AUSSI, ON JOUE TOUS NOTRE PEAU DANS CETTE HISTOIRE.
!
D'AC-CORD ...
J'AI COM-PRIS.

HEM ...
ÇA VEUT DIRE QU'ON TENTE L'EXPÉRIENCE ?
LES RISQUES SONT CONSIDÉRABLES ...
MAIS IL EST INDISPENSABLE DE VÉRIFIER ÇA, EFFECTIVEMENT.
ET NATURELLEMENT, TU N'AS PAS D'OBJECTION À CE QUE JE M'EN CHARGE, HEIN ?
TU SAIS, EREN... QUAND ON EST FACE À UNE ÉNIGME...
IL FAUT TENTER DE L'ÉLUCIDER.
C'EST ÇA, LA SCIENCE, ET ÇA VAUT LE COUP DE RISQUER SA VIE POUR ELLE.
FWUUUH

ON T'ENVERRA UN SIGNAL DÈS QU'ON SERA PRÊTS.
ENSUITE, À TOI DE JOUER !
BIEN REÇU !
IMPECCABLE. SI JAMAIS ÇA TOURNE MAL...
DANS CE PUITS ASSÉCHÉ, ON DEVRAIT POUVOIR LE CONTENIR SANS TROP DE MAL.
BWOOOSH
AH ! LE SIGNAL !
JE NE ME SUIS PAS CHANGÉ EN TITAN DEPUIS LA FOIS OÙ J'AI REBOUCHÉ LE MUR...
SI JAMAIS JE PERDS ENCORE LE CONTRÔLE DE MOI-MÊME...
L'ÉQUIPE DE LIVAÏ N'HÉSITERA PAS...
À ME SUPPRIMER.

FWUUUH
?
PEUT-ÊTRE QU'IL N'A PAS VU LE SIGNAL ?
...
LAISSE TOMBER.
STAP
IL DOIT Y AVOIR UN TRUC QUI A CAPOTÉ.
OH ! EREN !
TU M'ENTENDS ?!

QUE S'EST-IL PASSÉ ?
!
FWOOOOH
HANSI...
RIEN À FAIRE, ÇA NE MARCHE PAS...

GWOOO
ÉCOUTE... Si TU ES iNCAPABLE DE TE TRANS-FORMER EN TiTAN...
ON PEUT TOUT DE SUiTE TiRER UNE CROiX SUR LE PROJET DE RECONQUÊTE DU MUR MARiA.
ET LES MORSURES QUE TU T'ES iNFLiGÉES NE SE REFER-MENT PAS ?
NON ...
ALORS, ARRAN-GE ÇA.
C'EST UN ORDRE.
Oui ...
STAP STAP

!
POSITIVE. ÇA NOUS PROUVE QUE T'ES PAS COMPLÈTEMENT INHUMAIN.
MAIS JE...
ALLONS, NE TIRE PAS CETTE TRONCHE.
EXACT... C'EST DU SÉRIEUX, ALORS, ÉVITE DE FORCER.
ET PUIS, ÇA VAUT TOUJOURS MIEUX QUE SI T'AVAIS FAIT N'IMPORTE QUOI SOUS LE COUP DE LA PRÉCIPITATION. AU MOINS, T'ES PAS MORT.
POURTANT, C'EST FOUTREMENT PROBLÉMATIQUE SI JE N'ARRIVE PLUS À ME TRANSFORMER EN TITAN.
BAH ? ÇA NE LES AFFOLE PAS PLUS QUE ÇA ?

EN FAIT, J'AI L'IM-PRESSION...
QU'ILS PRÉFÉRERAIENT QU'ON EN RESTE LÀ ET QUE RIEN NE CHANGE.
KZIN
OUPS !
PLANG
POF
ÇA VA ?
oui, oui...
...
CRISH

BRAAOOM

?!
QUOI ?!
SBROOM
QU'EST-CE QUI SE PASSE ?!
QUELQUE CHOSE A EXPLOSÉ ?!

...!
...
!
VROOSH
SHFOOF
M... MAIS ENFIN...
POURQUOI MAINTENANT ?!
DU CALME !
CAPORAL LIVAÏ !
JE VOUS JURE QUE...
WOOO

VOUS AVEZ ENTENDU CE QUE JE VIENS DE VOUS DIRE, LES GARS ?
DÉTENDEZ-VOUS.
OOOO
GWOOOO

VOUS AVEZ ENTENDU ?!
QU'EST-CE QUE C'ÉTAIT ?!
QUE...
SRAF
SRAF
SRAF
SRAF
SRAF
SRAF
?!
WOU-AAH !
WOU-HOU !
YOU-HOU !
SDAP
26E ÉPISODE
UNE DÉCISION DE COMMODITÉ

GWOOOO
SRAF
SRAF
SRAF

GWOOOOO
SRAF
EREN !
QU'EST-CE QUE ÇA VEUT DIRE ?!
HEIN ?!
QUOI ?!
QU'EST-CE QUI T'A PRIS DE FAIRE ÇA SANS EN AVOIR L'AUTORISATION ?!
EXPLIQUE-TOI !
TOUT DOUX, ERD.
RÉPONDS, EREN !
À QUOI TU JOUES ?!
!
VOUS ÉPOUMONEZ PAS...
ON VERRA ÇA PLUS TARD.
SRAF
SRAF

!
TADAP
COMMENCE PAR NOUS PROUVER QUE TU N'ES PAS NOTRE ENNEMI ET QUE TU N'ES PAS UNE MENACE POUR L'HUMANITÉ !
STAP
STAP
QUOI ?!
DÉPÊCHE-TOI, EREN ! ET VAUDRAIT MIEUX QUE TU SOIS CONVAINCANT !
CE SERAIT LA MOINDRE DES CHOSES !
VAS-Y, ESSAIE SEULEMENT D'ESQUISSER UN GESTE, POUR VOIR !
JE TE JURE QUE TA TÊTE SAUTERA AVANT QUE T'AIES PU LEVER LE PETIT DOIGT !
DWOOO
JE RIGOLE PAS, T'ES PRÉVENU !
TU VEUX TENTER TA CHANCE QUAND MÊME ?!
AURUO !
JE VOUS AI DIT DE VOUS CALMER !
CAPORAL ! ÉLOIGNEZ-VOUS DE LUI !
VOUS ÊTES TROP PRÈS !
C'EST VOUS QUI ALLEZ RECULER, LES GARS.
EXÉCUTION.
POURQUOI ÇA ?!
DWOM
UNE INTUITION.

EH BEN ALORS, EREN !
DIS QUELQUE CHOSE !
JE...
T'AVISE PAS DE BOUGER, T'AS COMPRIS ?!
DONNE-NOUS LA PREUVE QU'ON ATTEND !
GWOOOO
EREN !
MAIS JE...
RÉ-PONDS, BORDEL !
EST-CE QUE TU ES L'ENNEMI DE...
ÇA SUFFIT, À LA FIN !
TAISEZ-VOUS !
!
DODOM
DODOM
DODOM

VLAM
EREEN !
JE PEUX TOUCHER, DIS ?!
ALLEZ !
DIS-MOI OUI !
SOIS CHIC !
C'EST JUSTE POUR TÂTER !
HANSI ?!
AT-TENDEZ, CE N'EST PAS...

TSHHH
WA-OUH !
RAAH ! ÇA BRÛLE !
STAP
TAP
TAP
FWAP
RAAH !
SANS L'ÉPIDERME, C'EST BOUILLANT !
C'EST INSOUTENABLE !
CHEF !
VOUS ÊTES VRAIMENT PAS RAISONNABLE !
SRAF

EREN !
ÇA NE TE BRÛLE PAS, TOI ?!
COMMENT TON BRAS SE RACCORDE-T-IL À CET APPENDICE ?!
IL FAUT QUE J'EXAMINE ÇA DE PLUS PRÈS !
!
C'EST VRAI, ÇA ! JE PEUX PEUT-ÊTRE RÉUSSIR À DÉGAGER MA MAIN...
POUR ME DÉBARRASSER DE CETTE SALETÉ !
GRUUSH
GRUUSH
GNH !
TSAK
ATTENTION, EREN ! FAIS RIEN DE STUPIDE !

HUMF !
SHRIK
NGH !
BLOM
AAAH ! NON ! MAIS QU'EST-CE QUE TU AS FICHU ?
PSHHH
FRRR
PAS DÉJÀ !
JE N'AI MÊME PAS EU LE TEMPS DE...
?!

STAP
HAA
...
HAA
CAPORAL...
HAA
COMMENT TU TE SENS ?
HAA
HAA
GWOOO
GWOOOOOO
BEN... PAS TRÈS BIEN, À VRAI DIRE.

EN FAIT...
J'AI BIEN CONSCIENCE QUE, POUR L'INSTANT, JE SUIS JUSTE EN SURSIS...
ET JE COMPRENDS PARFAITEMENT QU'ON ME CONSIDÈRE COMME UN DANGER POTENTIEL POUR L'HUMANITÉ...
PAR CONTRE...
J'ÉTAIS PASSÉ COMPLÈTEMENT À CÔTÉ DU DÉFICIT DE CONFIANCE DONT JE FAIS L'OBJET DANS L'ÉQUIPE...
JUSQU'À CE QUE TOUT LE MONDE M'ENCERCLE, LAME AU POING, PRÊT À ME CHARCUTER AU PREMIER GESTE UN PEU BRUSQUE...
C'EST NORMAL, JE LES AI TOUS SOIGNEUSEMENT SÉLECTIONNÉS POUR ÇA.
...

PETRA RALLE, 10 TITANS ABATTUS À ELLE SEULE, ET 48 DE PLUS EN COOPÉRATION.
AURUO BOSARD, 39 TITANS À LUI SEUL, ET 9 DE PLUS EN CO-OPÉRATION.
ERD GIN, 14 À LUI SEUL, ET 32 EN COOPÉRATION.
GUNTHER SCHÜLTZ, 7 À LUI SEUL, ET 40 EN COOPÉRATION.
CHEZ LES EXPLORATEURS, ON CONSIDÈRE QU'ON DEVIENT UN SOLDAT ACCOMPLI À PARTIR DU MOMENT OÙ ON REVIENT VIVANT DE SON BAPTÊME DU FEU.
TU VOIS À LEURS TABLEAUX DE CHASSE QU'ILS ONT DÉJÀ TRA-VERSÉ L'ENFER UN BON PAQUET DE FOIS.
ET QU'ILS EN ONT TIRÉ UNE SORTE DE LEÇON DE VIE.

FACE AUX TITANS, LE FAIT EST QU'ON EST CONSTAMMENT DANS LE FLOU.
IL Y A À CHAQUE FOIS TROP D'INCONNUES POUR QU'ON AIT LE TEMPS DE SE POSER DES QUESTIONS.
PARTANT DE LÀ, IL FAUT SYSTÉMATIQUEMENT ENVISAGER LE PIRE...
ET S'EFFORCER D'ÊTRE RÉACTIF ET IMPLACABLE.
CELA DIT, ON N'A PAS UN CŒUR DE PIERRE POUR AUTANT.
ÇA LES A TOUS SECOUÉS DE DEVOIR POINTER LEURS LAMES SUR TOI.
SIMPLEMENT...
LES REGRETS NE SONT PAS AU PROGRAMME.
STAC
STAC
CAPORAL...
LE COMMANDANT HANSI VOUS DEMANDE.
AH, QUAND MÊME ! J'AI FAILLI ATTENDRE.
...
SUIS-MOI.
O... OUI !

SKLANG
VLAM
UN SOUCI DIGESTIF TE RETENAIT AUX CHIOTTES, OU QUOI ?
NON, MON TRANSIT SE PORTE À MERVEILLE, MERCI.
C'EST MON COMPTE RENDU À LA HIÉRARCHIE QUI ÉTAIT UN PEU LONG À EXPOSER.
SNUP
ENFIN BREF. TIENS, EREN, ÇA TE RAPPELLE QUELQUE CHOSE ?
UNE PETITE CUILLÈRE ?
OUI.
ELLE SE TROUVAIT DANS LA MAIN DE TITAN QUE TU AS FAIT APPARAÎTRE.
BIEN SERRÉE, COMME ÇA, ENTRE LE POUCE ET L'INDEX.
AH BON ?

JE DOUTE QU'ELLE SOIT ARRIVÉE LÀ PAR HASARD, VOIS-TU.
ET PLUS SURPRENANT ENCORE, ELLE N'A SUBI AUCUNE DÉFORMATION DUE À LA CHALEUR OU À LA PRESSION EXERCÉE PAR CES DOIGTS GÉANTS... AURAIS-TU UNE IDÉE DU POURQUOI DU COMMENT ?
BEN ...
C'EST QUAND JE ME SUIS BAISSÉ POUR LA RAMASSER ...
QUE LA TRANSFORMATION S'EST SUBITEMENT PRODUITE.
...
INTÉRESSANT...
?
ON VIENT PEUT-ÊTRE DE METTRE LE DOIGT, SI JE PUIS DIRE, SUR LA RAISON POUR LAQUELLE LA TRANSFORMATION NE S'EST PAS OPÉRÉE QUAND TU ÉTAIS AU FOND DU PUITS.
TUER DES TITANS...
PARER UN OBUS...
SOULEVER UN ROCHER...
LES FOIS PRÉCÉDENTES, TU AVAIS UN BUT PRÉCIS À ACCOMPLIR QUI NÉCESSITAIT QUE TU TE TRANSFORMES.
ÇA SIGNIFIERAIT QUE T'AUTOMUTILER NE SUFFIT PAS...
ET QU'IL TE FAUT AU PRÉALABLE UN OBJECTIF BIEN DÉFINI.

C'EST VRAI QUE LA SITUATION RAPPELLE VAGUEMENT LA FOIS OÙ J'AI PARÉ LE TIR D'OBUS...
MAIS...
JE N'AVAIS PAS BESOIN DE ME TRANSFORMER JUSTE POUR RAMASSER UNE CUILLÈRE...
C'EST INCOMPRÉHENSIBLE...
DÉCIDÉMENT, JE N'AI PAS L'IMPRESSION QUE CE SOIT NATUREL.
ÇA M'ÉVOQUE PLUTÔT UNE CARACTÉRISTIQUE UTILITAIRE QUI DOIT AVOIR UNE CERTAINE FONCTION.
LA GRANDE QUESTION EST DONC...
À QUOI PEUVENT BIEN RENDRE SERVICE...
CES TITANS DONT LE SEUL TALENT EST APPAREMMENT DE NOUS DÉVORER ?
C'EST PLUS COMPLEXE QUE JE NE LE PENSAIS. IL FAUT QUE JE REPLANCHE LÀ-DESSUS, NOTAMMENT SUR LE MÉCANISME TE PERMETTANT DE REVENIR À L'ÉTAT HUMAIN.
MALHEUREUSEMENT, L'EXPÉDITION APPROCHE À GRANDS PAS, ET AVEC LE PROGRAMME D'EXERCICE DÉJÀ BIEN CHARGÉ POUR L'ACQUISITION DES SCHÉMAS STRATÉGIQUES, ON NE VA PAS AVOIR LE TEMPS...

DONC SI J'AI BIEN SUIVI, TU N'AS PAS ENFREINT LES ORDRES DÉLIBÉRÉMENT ?
OUI, CE SERAIT PRÉFÉRABLE.
CE QUI VEUT DIRE QU'IL FAUDRA ÉVITER DE FAIRE DES FOLIES CETTE FOIS, C'EST ÇA ?
NON...
...
SNUP
HUFF
AH !
GLOROK
GLOROK
GLOROK

MAIS...
STAP
QU'EST-CE QUI VOUS PREND ?!
'TAIN, ÇA FAIT MAL...
TU M'ÉTONNES !
T'AS DU CRAN DE TE MORDRE COMME ÇA, EREN !
ON S'EST GOURÉS SUR TON COMPTE.
C'EST UNE FAÇON D'EXPIER NOTRE FAUTE.
ÇA TE FAIT UNE BELLE JAMBE, TU ME DIRAS, MAIS BON...
QUOI ?
OUAIS, ENFIN, FAUT PAS OUBLIER QUE TE MAÎTRISER, C'EST NOTRE MISSION !
LÀ-DESSUS, ON N'A PAS À S'EXCUSER !
ALORS, T'AS PAS INTÉRÊT À PRENDRE DES GRANDS AIRS AVEC NOUS, MORBAQUE !
NE NOUS EN VEUX PAS, EREN.
TU AS DÛ ÊTRE CHOQUÉ ET DÉSAPPOINTÉ DE NOUS VOIR CÉDER À L'AFFOLEMENT COMME ÇA...
MAIS MALGRÉ TOUT...
DIS-TOI BIEN QU'INDIVIDUEL-LEMENT, ON EST BEAUCOUP MOINS EFFICACES.

C'EST LE COLLECTIF QUI FAIT NOTRE FORCE.
NOUS COMPTONS SUR TOI...
ET RÉCIPRO-QUEMENT, NOUS AIME-RIONS QUE TU COMPTES SUR NOUS ÉGALEMENT.
EREN...
FAIS-NOUS CON-FIAN-CE.

DWOOM
FWAP

DWOOOO
NNGH !
EREN !
T'AS FAIT LE TOUR DE LA QUESTION ?!
DÉCIDE-TOI !

ザオォォオオォォ
GWOOOOOO
JE VOUS SUIS !

!
OUAAAAH !
LÂCHE-MOIII !
VOOOOOSH
SBASH

!
NGH
...
PARDON...
GWOOOOO
DROOOM

LA CIBLE ACCÉLÈRE !
SDOM
SDOM
SDOM
CAVALEZ AU TRIPLE GALOP !
ON LE LARGUE !

C'EST PERDU D'AVANCE.
SDOM
SDOM
JAMAIS ON NE LE SÈMERA.
TOUT CE QU'ON VA GAGNER À LUI TOURNER LE DOS, C'EST FINIR BROYÉS !
...
MAIS, MALGRÉ TOUT...

MALGRÉ L'IMMINENCE DE LA MORT QUI NOUS GUETTE... MALGRÉ NOS CAMARADES QUI SE FONT TUER...
TOUT LE MONDE A FAIT LE CHOIX DE CONTINUER D'AVANCER DROIT DEVANT.
LE CAPORAL LIVAÏ NE JETTE MÊME PAS UN COUP D'ŒIL EN ARRIÈRE.
ET LES AUTRES NON PLUS.
ILS LUI VOUENT UNE CONFIANCE ABSOLUE.

ET MOI...
QU'EST-CE QUI M'A PRIS DE FAIRE CE CHOIX ?!
J'AURAIS PEUT-ÊTRE PU SAUVER LA VIE DE CE SOLDAT, MAIS AU LIEU DE ÇA, JE L'AI REGARDÉ SE FAIRE ÉCHARPER...
EN FAIT...

JE CROIS...
QUE...
CE QUE JE VOULAIS...

CAPO-
RAL
!
FONCEZ
!
C'ÉTAIT GAGNER LEUR CONFIANCE.
J'AVAIS BESOIN DE RETROUVER...
UN POINT D'ANCRAGE.
J'EN AI ASSEZ...
D'ÊTRE TRAITÉ COMME UN MONSTRE.
COMME...
UN PARIA.
ALORS...

J'AI VOULU ME CONVAINCRE...
QUE MES CAMARADES AVAIENT RAISON, TOUT BONNEMENT...
PARCE QUE ÇA M'ARRAN-GEAIT.

FEU !

Blam
Blam

QUOI ?!
DWOOOOO
TADADADAP
ALLEZ ATTACHER LES CHEVAUX UN PEU PLUS LOIN ET PASSEZ EN MANŒUVRE TRIDIMENSIONNELLE.
MOI, JE FAIS BANDE À PART.
JE CONFIE LE COMMANDEMENT À ERD.

RESTEZ À L'ÉCART DE CE TITAN, ET SURTOUT, ÉVITEZ QU'IL REPÈRE EREN.
FWAP
OCCUPEZ-VOUS DE MA MONTURE.
TADAP
COM-PRIS ?
BWUSH
HEIN ?!
GWOOO
ÇA ALORS...

WOOOOO
ILS AVAIENT TOUT PRÉVU...
POUR CAPTU-RER CE TITAN ?!

TADADAP
TADAP
TADAP
TADAP
TADAP

ALORS, EREN ?!
T'AS VU ÇA ?!
ON L'A EU, CET ENFOIRÉ !
VOILÀ DE QUOI ON EST CAPABLES, CHEZ LES EXPLORA-TEURS !
ÇA T'EN BOUCHE UN COIN, HEIN ?!
AVOUE !
OUI !

BLAM
STUMP
GRISH
GRISH
C'EST BON !
ON A IMMOBILISÉ TOUTES SES ARTICULATIONS !

IL A ARRÊTÉ DE SE DÉBATTRE.
PEUT-ÊTRE, MAIS RESTONS PRUDENTS.
EN TOUT CAS, FÉLICITATIONS, ÇA N'A PAS DÛ ÊTRE ÉVIDENT DE L'ATTIRER JUSQU'ICI.
STAP
BWUSH
C'EST LE COURAGE DES HOMMES DES LIGNES ARRIÈRE QU'IL FAUT SALUER. EN SE SACRIFIANT, ILS NOUS ONT PERMIS DE MAINTENIR L'ÉCART.
SANS EUX, C'ÉTAIT FOUTU.
JE VOIS...
AUTREMENT DIT...
C'EST GRÂCE À EUX...
GRSH
GRSH

QU'ON EST SUR LE POINT DE FAIRE CONNAIS-SANCE AVEC CELUI QUI SE TROUVE DANS LA NUQUE DE CE CHAR-MANT TITAN.
J'ESPÈRE QU'IL EST PAS EN TRAIN DE SE PISSER DESSUS, AU MOINS.
GRISH
GRISH
À suivre...

LA VRAIE PREVIEW SE TROUVE À LA PAGE SUIVANTE !

À SUIVRE DANS LE VOLUME 3…
JE N'AI PAS UNE TRÈS LONGUE EXPÉRIENCE DE LA VIE…
MAIS J'AI L'INTIME CONVICTION…
QUE LES HOMMES QUI ACCOMPLISSENT DE GRANDES CHOSES…
SONT CEUX…
CA-PA-BLES…
QUAND ON VEUT CHANGER L'HISTOIRE…
DE FAIRE DES CHOIX RADICAUX.
IL NE FAUT PAS AVOIR PEUR DE FAIRE DES SACRIFICES !
QUAND LES ENJEUX SONT TELS…
ON N'OBTIENT RIEN SANS RIEN.